SSR Report

Institute of Engineering

Purwanchal Campus

Dharan

Annex Part II (Section B)

VOLUME 6: Infrastructure, Learning and Resource

Table of Contents

Annex C5_I63_63A: Master plan 4

Annex C5_I64_64A: Land details 5

Annexs C5_I65_65A: Staff name list 17

Annex C5_I67_67A: Letter of minute for providing /receiving the facilites 26

Annex C5_I68_68A: Garden clean notice 38

Annex C5_I68_68B: Campus premises 39

Annex C5_I68_68C: Dustbin placement 59

Annex C5_I68_68D: Toilet contract and photo 66

Annex C5_I80_80A: Drinking water 75

Annex C5_I74_74A: Inter university tanning 79

Annex C5_I81_81B: Library Opening Time notice 86

Annex C5_I85_85A: Library committee 91

Annex C5_I87_87A: Library software LUNIVA MS 97

Annex C5_I88_88A: Library budget 105

Annex C5_I65_65A: Maintenance Notice 106

Annex C5_I69_69A: Computer Lab photo 109

Annex C5_I79_79A: Hostel photos 113

Annex C5_I76_76A: Photos of Ground and sports 118

Annex C5_I73_73A: CIT and Monitoring Committee 123

Annex C5_I79_79B: Hostel notice 128

Annex C5_I64_64C: Equipment list 133

Annex C5_I71_71A: CCTV 164

Annex C5_I65_65B: Daily workers appointment and hostel admission notice 174

Annex C5_I72_72A: Multimedia teaching 187

Annex C5_I79_79C: Hostel entry notice 189

Annex C5_I64_64D: Physical property investigation minute 194

Annex C5_I65_65D: Visitor log book 199

Annex C5_I75_75A: Health clinic beneficiaries 222

Annex C5_I75_75B: Health clinic photos 224

Annex C5_I63_63A: Master plan

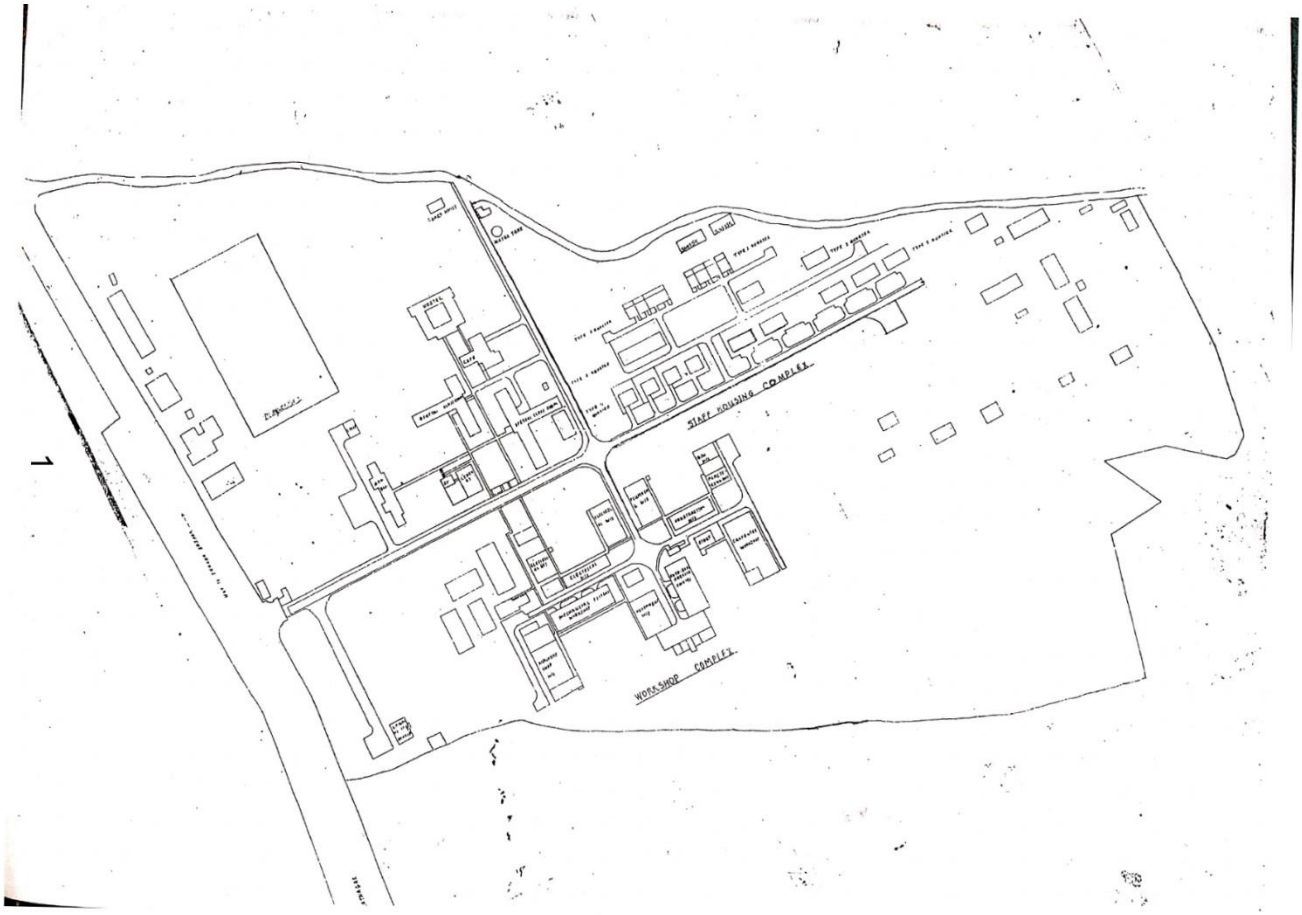

Annex C5_I64_64A: Land details

श्री ५ को सरकार
वन तथा भू-संरक्षण मन्त्रालय
वन विभाग

फोन नं० ६०१७८

जिल्ला वन कार्यालय, सुनसरी

पत्र संख्या :—
निजी वन दर्ता नम्बर :— २८८
२५१५५

मिति.....

विषय :— नीजि वन दर्ताको प्रमाण-पत्र ।

श्री इन्जानियरिङ्ग अध्ययन संस्थान,
पुर्वान्चल क्याम्पस, धरान- ८ ।

तपाईले यस कार्यालयमा निजी वन दर्ता गराई पाउँ भनी दिएको निवेदन उपर कारवाही हुंदा वन ऐन, २०४९ र वन नियमावली २०५५ को अधिनमा रही देहायको आवादी जमिनमा लगाएको वन पैदावारलाई निजी वनको रूपमा दर्ता गरी यो प्रमाण-पत्र दिएको छ. ।

नीजि वनको विवरण :

जग्गारहेको न.पा.गा.वि.स. वडा न.	क्षेत्रफल	वनपैदावारकोजात र संख्या		चारकिल्ला	कैं.
साविक ध.न.पा.वडा नं.७क कि.नं. ३९५,३९८,२९५,३०८ ३९९,३९८,३९०,३९९, को साविक वांफगरा हाल ध.न.पा.वडानं.२ क कि.नं.४९८, ३९६,३९७,३०२,३०३,३०९, ३२२,३२६,३२३,३४७,३२०, ३९२,३९८,३६६,३३३,३३० र ५०० को जम्मा जग्गा विगहा-	८-९२-१६½	सिसौ	५८४	पुर्व- धरान न.पा.९५ को ठाडोवाटो प.-धरान-विराटनगर जाने गंगालाल मार्ग उ- लांगालीचौकदेखि माहादेवचौक हुंदै पान मारा जानेवाट र द. - इलाका वन कार्यालय, धरान	
		सिरिस	६३		
		ल्द्धाका	३		
		साल	९५		
		करम	६		
		अस्ना	३		
		कुसुम	३		
		टांटरी	३		
		कुम्भी	२		
		सिमल	९		
		आंप	२		
		चिउरी	२		
		अन्यजात	गरी २३		
	९०-०५-३½	जम्मा	७९०		

प्रमाण-पत्र दिने अधिकारी-

नाम थर :- पंच लाल शाह
दर्जा :- का.मु. जिल्ला वन अधिकृत
दस्तखत :-
मिति :- २०५४।८।१६
का.मु. जि. वा. अ.

द्रष्टव्य:- यो प्रमाण-पत्र हरायमा च्यातिएमा वा नासिएमा अर्को प्रमाण-पत्र लिन पच्चिस रुपैया दस्तुर लाग्नेछ ।

10

त्रिभुवन विश्वविद्यालय
TRIBHUVAN UNIVERSITY
इन्जिनियरिङ्ग अध्ययन संस्थान
INSTITUTE OF ENGINEERING
पूर्वाञ्चल क्याम्पस
PURWANCHAL CAMPUS

Our Ref. १६०।०६२।०६३

Date: २०६२।४।३२

श्री निरीक्षण महाशाखा
त्रि० वि० रजिष्ट्रारको कार्यालय
कीर्तिपुर ।

विषय :- जग्गाधनी पूर्जा र भवन विवरण पठाएको बारे ।

उपरोक्त बारे यस क्याम्पसमा आन्तरिक लेखा परीक्षणको निमित्त खटीई आउनु भएका आ. ले प. ज्यूहरुको मौखिक अनुरोध अनुसार यस क्याम्पसको जग्गा धनी पूर्जाको फोटोकपि तथा सो जग्गा भित्र बनेका भवन र घरहरुको विवरण यसै साथ संलग्न राखी पठाईएको व्यहोरा अनुरोध छ ।

संलग्न :-

१) जग्गा धनी पुर्जाको फोटोकपि पाना - ५
२) भवन र घरहरुको विवरण पाना - २

(नरेन्द्र कुमार डाँगी)
क्याम्पस प्रमुख

०।८

Mailing Address: Gangalal Marga, Teenkune, Dharan-8, Sunsari, Nepal
Fax:977-25-520405
E-mail: engineering@ntc.net.np
Tel: 977-25-520120/526304/525602/528734
Campus Chief ☎:977-25-520410
web site: http://www.ioe.edu.np/dharan

Annex C5_I64_64B: List of facilites of campus

इन्जिनियरिंग अध्ययन संस्थान
पूर्वाञ्चल क्याम्पस
धरान

भवन / आवास गृह वितरण :-

भवनको नाम	संख्या
१) क्याम्पस प्रमुख आवास गृह	१
२) गार्ड हाउस १ - क्या . प्र. आ. गृह छेउ)	१
३) गार्ड हाउस, मुल गेट	१
४) प्रशासनिक भवन	१
५) जनरल कक्षा भवन (१४ कक्षा कोठा)	१
६) स्पेशल कक्षा भवन	१
केमेष्ट्री ल्याब -	१
फिजिक्स ल्याब -	१
Computer ल्याब -	३
साधारण कक्षा -	४
ड्राईङ० हल -	२
सेमिनार हल -	१
डार्क रुम (फिजिक्स) -	१
७) पुस्तकालय भवन	१
८) इलेक्ट्रीकल वर्कसप भवन	१
पावर ल्याब	१
मेशिन ल्याब	१
इन्स्टलेसन ल्याब	२
ईले० सप स्टोर	१
९) फेब्रिकेशन वर्कसप भवन	१

12

१०)	फिटिङ्ग र फोर्जिङ्ग + हिट ईन्जिन वर्कसप	१
११)	मेशिन सप + माटरियल टेष्टिङ्ग वर्कसप	१
१२)	गार्ड हाउस	१
१३)	मेकानिकल सव स्टोर	१
१४)	सिभिल सव स्टोर	१
१५)	कार्पेन्ट्री + रेफ़िजरेशन वर्कसप	१.
	एसी ल्याव १	
	रेफ. ल्याव १	
	ईण्डष्ट्रियल ल्याव १	
	रेफ . वेसिक वर्कसप १	
१६)	हायड्लिक्स ल्याव	१
१७)	स्ट्रक्चर ल्याव	१
१८)	सिभिल टेष्टिङ्ग ल्याव	१
१९)	ब्रिक लेईङ्ग सेड	१
२०)	एग्रिकल्चर + प्लम्बिङ्ग भवन	१
२१)	गार्ड हाउस (फेब्रिकेशन मास्तिर)	१
२२)	ईलेक्ट्रकल + ईलेक्ट्रोनिक्स ल्याव भवन	१
२३)	मोटर ग्यारेज + स्कपाप स्टोर	१
२४)	पुरुष छात्रावास	१
२५)	महिला छात्रावास	१
२६)	गार्ड हाउस	१
२७)	चमेना गृह भवन	१
२८)	स्वविय् भवन	१
२९)	गार्ड हाउस (उत्तर तर्फ)	१
३०)	पम्प हाउस	१
३१)	पानी टंकी	१
३२)	सटर घर (मुलगेट उत्तर)	१
३३)	<u>आवास गृह भवन १६</u>	
	क) आवास गृह नं० १ - १४ ३ वेडरुम	
	ख) „ „ १५ - २४ - २ वेडरुम	
	ग) „ „ २५ - ४० - १ वेडरुम	
३४)	पुरानो कच्ची आवास गृह	१२
३५)	चौकिदार + स्वीपर आवास गृह (पाँच परिवा)	३

त्रिभुवन विश्वविद्यालय मातहत उपत्यका स्थित कार्यालय तथा क्याम्पसहरुले

<u>चर्चेको जग्गाको विवरण</u>

१. कार्यालय/क्याम्पसको नाम:

२ चर्चेको जग्गाको क्षेत्रफल:– ३४-१३-११¾ विगाहा

३. जग्गा रहेका स्थानहरु:– धालबेसी धरान न.पा. वार्ड नं. ८ र १५

४. जग्गाधनी प्रमाण पूर्जा भएको क्षेत्रफल:– ३४-१३-११¾ विगाहा

५. जग्गाधनी प्रमाण पूर्जा नभएको क्षेत्रफल:– X

६. जग्गाधनी प्रमाण पूर्जा प्राप्तगर्न भएको प्रयाश:– पूर्व प्रयास नभएको /

७. चर्चेको जग्गाको उपभोगको स्थिति:– क्याम्पसले नै उपयोग गरेको /

<u>*चर्चेको जग्गाको कूल क्षेत्रफलमध्ये*</u>

क भवनहरुले ओगटेको क्षेत्रफल:–

ख खाली रहेको क्षेत्रफल:–

ग वाली लगाउन वा कुतमा दिएको क्षेत्रफल:– X

घ वाली वा कुतबाट प्राप्त हुने वार्षिक आय:– X

ङ वहालमा दिएको क्षेत्रफल:– X

च वहालबाट प्राप्त हुने बार्षिक आय:– X

छ लिजमा दिएको क्षेत्रफल:– X

ज लिजबाट प्राप्त हुने आय (लिज अवधीको):– X

झ. निर्मी वनको क्षेत्रफल — १०-५-३½ विगाहा

८ जग्गा जमिनको मूल्य वासलातमा समावेश भए नभएको सम्बन्धमा:–

क वासलातमा समावेश भएको जग्गाको क्षेत्रफल:–

ख वासलातमा समावेश भएको क्षेत्रफलको मूल्य:–

ग वासलातमा अंक समावेश नभएको जग्गाको क्षेत्रफल:–

घ वासलातमा समावेश हुन नसक्नाको कारण:–

९. जग्गाको संरक्षण सम्बन्धमा:–

क. <u>*जग्गाको कूल क्षेत्रफलमध्ये*</u>:–

अ. तारवार गरेको क्षेत्रफल:– X

आ. पर्खाल लगाएर घेरेको क्षेत्रफल:– सम्पूर्ण

इ. तारवार वा पर्खाल केही पनि नभएको क्षेत्रफल:– X

\craju\univercity\report

त्रिभुवन विश्वविद्यालय
Tribhuvan University
इन्जिनियरिङ अध्ययन संस्थान
Institute of Engineering
पूर्वाञ्चल क्याम्पस
PURWANCHAL CAMPUS

Mailing Address: Gangalal Marga, Teenkune
Dharan-8, Sunsari, Nepal
Tel.: 977-25-520120/526304/525602
Campus Chief ☎: 977-25-520410
Fax: 977-25-520405
E-mail: loepcd@loe.edu.np
info@loepc.edu.np
www.loepc.edu.np

पू.क्या.फा.नं. ( ) च.नं. ६४८/०७३-०७४

मिति :२०७३।१०।१४

श्री सामान्य प्रशासन महाशाखा,
त्रि० वि०, रजिष्ट्रारको कार्यालय
कीर्तिपुर ।

विषय :- बिबरण पठाईएको वारे ।

उपरोक्त वारे त्यस महाशाखाको मिति ०७३।९।२९ च० नं० ८९।०७३।७४ फा० न० ग०.५९ को पत्रसाथ प्राप्त फर्म्याट वमोजिम क्याम्पसको उपयोगमा रहेको जग्गाको विवरण तपसिल वमोजिम पठाईएको व्यहोरा अनुरोध छ ।

तपसिल

निकायको नाम	जग्गाको क्षेत्रफल	ठेक्का वा करार क्षेत्रफल	क्याम्पस/ कार्यालयले ओगटेको क्षेत्रफल	आ० व० ०७०।०७१	आ० व० ०७१।०७२	आ० व० ०७२।०७३
ई० अ० सं०, पूर्वाञ्चल क्याम्पस, धरान-८	३४-१३-११ ३/४	-	५५५०१	-	-	-

(जितेन्द्र चौधरी)
क्याम्पस प्रमुख
क्याम्पस प्रमुख
पुर्वाञ्चल क्याम्पस
धरान-८

०।८

An Inventory of TU Real Estate
Institute of Engineering
Purwanchal Campus
Dharan
Table III
Value of Land and boundary wall

S. No.	Description	Area of land Bigah-Katha-Dhur	Land rate per katha (avg) Rs.'000	Value of land (Rs)'000	Remarks
1	Irregular flat land	34 – 17 - 00	2,500,000.00	1,742,500.00	
2	One brick thick first class brick masonry boundary wall with 38cm x 38cm square brick column @ 2.4m c/c with 40x40x5mm angle iron and 5 rows of barbed wire fencing, total height 2.6m from foundation bed(1.8m above ground) around the land	2260m	Rs 6000 per RM	13,560.00	
			Total Rs	1,756,060.00	

'otal : Rupees seventeen lakhs fifty six thousand sixty thousand only.

An Inventory of TU Real Estate
Institute of Engineering
Purwanchal Campus
Dharan
Table VI
Value of Building

SN	Description	Age of Bldg	Plinth area of Bldg	Prevailing plinth area Rate	Value of building	Value of Electrical works	@ of Value of Bldg	Value of Sanitary works	@ of Value of Bldg	Value of Bldg including electrical and sanitary works	Total Depreciation %	Depreciated amount	Net value of Bldg
		yrs	sq m	Rs'000	Rs'000	Rs'000	%	Rs'000	%	Rs'000	%	Rs'000	Rs,000
1	General Class Room	26	1140	16	18240	1824	10	1459	8	21523	20	4304.6	17218.4
2	Special Class Room	24	1539	16	24624	2462	10	1670	8	28756	20	5751.2	23004.8
3	Electrical West	26	315	16	5040	605	12	323	6	5968	20	1193.6	4774.4
4	Electrical Central	26	336	16	5376	645	12	323	6	6344	20	1268.8	5075.2
5	Electrical East	26	621	16	9936	1192	12	596	6	11724	20	2344.8	9379.2
6	Electrical Store	26	119	16	1904	152	8	114	6	2170	20	434	1736
7	Machine Shop	26	540	16	8640	1037	12	518	6	10195	20	2039	8156
8	Forging W/S	26	595	16	9520	1142	12	571	6	11233	20	2246.6	8986.4
													78330.4

9	Automobile W/S	26	550	16	8800	1056	12	528	6	10384	20	2076.8	8307.2
10	Mechanical Store	26	119	16	1940	156	8	116	6	2212	20	442.4	1769.6
11	Fabrication W/S	26	621	16	9936	1192	12	596	6	11724	20	2344.8	9379.2
12	Refrigeration W/S	26	207	16	3312	397	12	199	6	3908	20	781.6	3126.4
13	Refrigeration Bldg	11	162	16	2592	311	12	156	6	3059	7.5	229.425	2829.575
14	Building W/S	26	336	16	5376	645	12	323	6	6344	20	1268.8	5075.2
15	Carpentry W/S	26	633	16	10128	1215	12	608	6	11951	20	2390.2	9560.8
16	Plumbing W/S	26	468	16	7488	899	12	449	6	8836	20	1767.2	7068.8
17	Canteen	25	205	16	3280	328	10	328	10	3936	20	787.2	3148.8
18	Library	26	453	16	7248	725	10	435	6	8408	20	1681.6	6726.4
19	Boys Hostel	25					12		10	0	20	0	0
20	Girls Hostel	6	270	16	4320	432	10	432	10	5184	2.5	129.6	5054.4
21	Guard Quarter	24	135	16	2160	216	10	216	10	2592	20	518.4	2073.6
22	Shutter House	10	174	16	2784	278	10	278	10	3340	2.5	83.5	3256.5
23	Toilet blocks for W/S	26	63	16	1008	101	10	101	10	1210	20	242	968
													68344.475

24	Campus chief Quarter	23	288	16	4608	461	10	461	10	5530	20	1106	4424
25	Staff Housing											0	0
	Type -1	24	396	16	6336	634	10	507	8	7477	20	1495.4	5981.6
	Type – 2	24	990	16	15840	1584	10	1267	8	18691	20	3738.2	14952.8
	Type – 3	24	320	16	5120	512	10	410	8	6042	20	1208.4	4833.6
	Type - 4	24	320	16	5120	512	10	410	8	6042	20	1208.4	4833.6
	Swiss Quarter	19	515	16	8240	824	10	659	8	9723	7.5	729.225	8993.775
26	Hydraulics Lab	24	148	16	2368	284	12	142	6	2794	20	558.8	2235.2
27	Survey Store	24	148	16	2368	284	12	142	6	2794	20	558.8	2235.2
28	Ph/Ch Laboratory	12	280	16	4480	358	8	269	6	5107	7.5	383.025	4723.975
29	Semi grouted road with stone side drain both sides	23	12500	0.8	6250	0	0	0	0	10000	20	2000	8000
30	Boundary wall	24	2260 rm	4	9040	0	0	0	0	9040	20	1808	7232
													68445.75

Grand total Rs. 215120.625

19

सा.प्र.(१) च.नं १६९ /०६१/६२

मिति:- २०६१/१२/१७

त्रिभुवन विश्वविद्यालय
रजिष्ट्रारको कार्यालय
सामान्य प्रशासन महाशाखा

श्री .....,
.....,
.....।

विषय:- **जग्गाको लगत अध्यावधिक गर्ने ।**

श्री ५ को सरकार, भूमि सुधार तथा व्यवस्था मन्त्रालय, सिंहदरवारको च.नं.३१२७ प.सं.०६१।६२ अनु ६१ को प्राप्त पत्रमा "अख्तियार दुरुपयोग अनुसन्धान आयोगको मिति २०६१।६।६ को निर्णयले त्यस विश्वविद्यालयको नाममा रहेको नेपाल अधिराज्य भित्रको सम्पूर्ण अचल सम्पति (जग्गा) वा.खा.गराई छ (६) महिना भित्र पूर्जा प्राप्त गरी आयोगमा जानकारी दिने निर्देशन भएकोले सो अनुसार विश्वविद्यालयको नाममा रहेको जग्गाको लगत सम्वन्धित मालपोत कार्यालयबाट अध्यावधिक गरी सो को जानकारी यस मन्त्रालय र अख्तियार दुरुपयोग अनुसन्धान आयोगमा दिनु हुन आदेशानुसार अनुरोध छ" भनि लेखी आएको पत्रको सम्वन्धमा कारवाही हुँदा त्रि.वि.अन्तरगत अधिराज्य भित्र क्याम्पस/कार्यालय, निकायको नाउँमा रहेको जग्गाहरुको लाल पूर्जा सम्वन्धित जिल्लामा अवास्थीत मालपोत कार्यालयबाट यो पत्र प्राप्त भएको मितिले ४५ (पैतालिस) दिन भित्र प्राप्त गर्ने तर्फ कारवाही अघी वढाउन र लालपूर्जा प्राप्ती पश्चात सो साथै ति प्राप्त लाल पूर्जाको छायाँ प्रति यथासिघ्र त्रि.वि.केन्द्रीय कार्यालय, सामान्य प्रशासन महाशाखामा पठाउने व्यवस्था गर्नु गराउनु हुन मिति २०६१।१२।१७ को निर्णयानुसार अनुरोध गर्दछु ।

केशव प्रसाद पराजुली
प्रमुख

वोधार्थ-
श्री ५ को सरकार,
भूमि सुधार तथा व्यवस्था मन्त्रालय,
सिंहदरवार ।

21 १२/२१

TRIBHUVAN UNIVERSITY
INSTITUTE OF ENGINEERING
PURWANCHAL CAMPUS
DHARAN [SUNSARI]

Phone No.:
Office 20120
Campus Chief [Offi.] 20405
[Resi.] 20410
Post Box No. 10

Ps Mention the reference No. for correspondence

Ref. No. ६०८७३/०२३/२४

Date... २०५३।१०।१।

प० सं० :- ०५३।०५४।प्र।जग्गा

श्री इन्जिनियरिंग अध्ययन संस्थान
ठोकर्‍ो कार्यालय, पूल्चोक ।

विषय :- जग्गा सम्बन्धमा ।

श्री रजिष्ट्रारको कार्यालयको प० सं० र. का. च. नं० ५६।०५३।५४ मिति ०५३।६।२ को पत्रको फोटो कपि, त्यहाँको प. सं० ६६० मिति ०५३।१०।१ को पत्र साथ प्राप्त भयो ।

यस पूर्वान्चल क्याम्पस आफ्नो जग्गाको जग्गाधनी दर्ता प्रमाण पुर्जा केही वर्ष अघि ने मालपोत कार्यालय सुनसरी हँडिया बाट प्राप्त गरिसकेको छ । तर जग्गाधनि दर्ता प्रमाण पुर्जा अनुसार निम्न कि. नं० मा माँही भने यथावत देखिएकोले माँहीको लगत कट्टा गर्न तर्फ आवश्यक कार्यवाही गरि दिनु हुन अनुरोध गर्दछु ।

सि. नं०	कि. नं०	वार्ड नं० साविक	माँहिको नाम थर	जग्गाको क्षेत्रफल र किसिम क्षेत्रफल	
१)	।४२६	। २ क	। सम्बर बहादुर	। ० - २ -० ।	अचल (पिठ)
२)	।४२५	। ,,	। सम्बर बहादुर	। ० - २ - ०।	रै. रै.
३)	। ३१२	। ,,	। बम बहादुर खत्री	। १ -१२-४ १/२।	रै. रै.
४)	। ४९९	। ,,	। सम्बर बहादुर	। ० - २ - ०।	रै. रै.
५)	।५००	। ,,	। सम्बर बहादुर	। ० - ४ - ८।	रै. रै.
६)	। ३२९	। ,,	। मनि बहादुर मगर	। ०-६-१७ १/२।	रै. रै.
			माँही कायम भएको जम्मा जग्गा	। १ -९-१०	

उक्त माँही भएका जग्गाहरूको जग्गाधनि दर्ता प्रमाण पुर्जाको फोटोकपि पाना २ यसै साथ छ ।

बोधार्थ :-

१) श्री रजिष्ट्रारको कार्यालय
त्रि. वि. कीर्तिपुर ।

(टेक बहादुर गलामी)
क्याम्पस प्रमुख

22

Annexs C5_I65_65A: Staff name list

पूर्वाञ्चल क्याम्पस, धरानमा कार्यरत रहनु भएका कर्मचारीहरुको विवरण ।

क्र.सं.	नाम	पद	कार्यरत स्थान	सेवा	कैफियत
१	श्री माधव प्रसाद निरौला	उपप्रशासक	प्रशासन	स्थायी	
२	„ सुरेश सुवेदी	लेखा अधिकृत	लेखा	स्थायी	
३	„ श्री मुरारी राजभण्डारी	लेखा अधिकृत	लेखा	स्थायी	
४	„ अम्बर बहादुर थापा	पुस्तकालय अधिकृत	पुस्तकालय	स्थायी	
५	„ विमला श्रेष्ठ	मुख्य कार्यालय सहायक	प्रशासन	स्थायी	
६	श्री आभाष श्रेष्ठ	मुख्य कार्यालय सहायक	लेखा	स्थायी	
७	„ निर ब० कार्की	मुख्य कार्यालय सहायक	प्रशासन	स्थायी	
८	„ मिश्री प्र० यादव	मुख्य कार्यालय सहायक	कृषि ई. विभाग	स्थायी	
९	श्रीमती कमला अधिकारी	मुख्य कार्यालय सहायक	परीक्षा	स्थायी	
१०	„ भुपाल कुमार नेपाल	मुख्य कार्यालय सहायक	भण्डार शाखा	स्थायी	
११	„ भद्र ब० तामाङ्ग	मुख्य कार्यालय सहायक	प्रशासन	स्थायी	
१२	„ रामनन्द झा	मुख्य पाविधिक सहायक	फिजिक्स ल्याब	स्थायी	
१३	सोनी चौधरी	मुख्य प्राविधिक सहायक	केमेष्ट्री ल्याब	स्थायी	
१४	„ दामोदर घिमिरे	मुख्य प्राविधिक सहायक	ईलेक्ट्रीकल विभाग	स्थायी	
१५	„ हरिलाल पाण्डे	मुख्य प्राविधिक सहायक	प्रशासन	स्थायी	
१६	श्याम खड्का	मुख्य प्राविधिक सहायक	परीक्षा, क्लीनिक	स्थायी	
१७	निर्मल प्रसाद निरौला	मुख्य प्राविधिक सहायक	प्रशासन, सिभिल	आ. करार	
१८	श्रीमती मालती भट्टराइ	असिष्टेन्ट	कम्प्यूटर, इलेक्ट्रोनिक्स विभाग	स्थायी	
१९	„ गिता कुमारी थापा	असिष्टेन्ट	एप्लाइड साइन्स	स्थायी	
२०	श्री डीक ब० तामाङ्ग	लेखा सहायक	लेखा	स्थायी	
२१	श्री अनिल बराल	लेखा सहायक	„	स्थायी	
२२	श्री लिल बहादुर ठाडा मगर	असिष्टेन्ट	भण्डार शाखा	स्थायी	
२३	श्रीमति सरिता लुइटेल	असिष्टेन्ट	ईलेक्ट्रीकल विभाग	स्थायी	
२४	श्री भुपाल गिरी	ड्राईभर	प्रशासन	स्थायी	
२५	हेम प्रसाद गिरी	ड्राईभर	प्रशासन	नि. करार	
२६	„ तोयानाथ अधिकारी	पुस्तकालय सहायक	परीक्षा	स्थायी	

23

२७	,, सुमित थापा मगर	पुस्तकालय सहायक	पुस्तकालय	आ. करार	
२८	,, भुमि प्रसाद राई	प्राविधिक सहायक	पुस्तकालय	नि. करार	
२९	,, ज्योती कुमार शर्मा	प्राविधिक सहायक	मेकानिकल	स्थायी	
३०	,, ओम प्रकाश थापा	प्राविधिक सहायक	ईलेक्ट्रीकल विभाग	स्थायी	
३१	,, शिरोमणि विश्वकर्मा	प्राविधिक सहायक	मेकानिकल	स्थायी	
३२	,, गोपाल राज गिरी	प्राविधिक सहायक	मेकानिकल	स्थायी	
३३	,, गोपाल घिमिरे	प्राविधिक सहायक	सिभिल विभाग	स्थायी	
३४	,, रामचन्द्र दाहाल	प्राविधिक सहायक	ईलेक्ट्रीकल विभाग	स्थायी	
३५	,, बुद्धसिंह तामाङ	प्राविधिक सहायक	कम्प्यूटर, इलेक्ट्रोनिक्स विभाग	स्थायी	
३६	,, मोहन सिंह आले	प्राविधिक सहायक	सिभिल विभाग	स्थायी	
३७	,, राजु श्रेष्ठ	प्राविधिक सहायक	प्रशासन	स्थायी	
३८	,, राजीव लामा	प्राविधिक सहायक	मेकानिकल	आ. करार	
३९	,, प्रकाश गिरी	प्राविधिक सहायक	कृषि	आ. करार	
४०	,, बुद्धि बहादुर थापा मगर	प्राविधिक सहायक	ईलेक्ट्रीकल विभाग	नि. करार	
४१	श्री नवराज संजेल	प्राविधिक सहायक	कम्प्यूटर, इलेक्ट्रोनिक्स विभाग	नि. करार	
४२	,, लक्ष्मण माझी	प्राविधिक सहायक ईलेक्ट्रीसियन	प्रशासन, फेसिलिटी	स्थायी	
४३	,, तिलक राज लिम्बु	प्राविधिक सहायक प्लम्बर	प्रशासन, फेसिलिटी	स्थायी	
४४	श्री कृष्ण ब० आले	कार्यालय सहयोगी	प्रशासन	स्थायी	
४५	,, सुर्य थापा	कार्यालय सहयोगी	प्रशासन	स्थायी	
४६	,, धनपाल तामाङ्ग	कार्यालय सहयोगी	स्वविय्	स्थायी	
४७	,, ललित ब० राना मगर	कार्यालय सहयोगी	जनरल क्लास भवन	स्थायी	
४८	,, युवराज रिजाल	कार्यालय सहयोगी	पुस्तकालय	स्थायी	
४९	,, पदम ब० थापा मगर	कार्यालय सहयोगी	आर्किटेक्चर	स्थायी	
५०	,, सुरेश तामाङ्ग	कार्यालय सहयोगी	सिभिल विभाग	स्थायी	
५१	,, धनन्जय कोईराला	कार्यालय सहयोगी	पुस्तकालय	स्थायी	
५२	,, प्रेम बहादुर मगर	कार्यालय सहयोगी	मेकानिकल	स्थायी	
५३	,, चक्र बहादुर चुहान	कार्यालय सहयोगी	प्रशासन	स्थायी	
५४	,, सुरज खतिवडा	कार्यालय सहयोगी	प्रशासन	नि. करार	
५५	,, गणेश खत्री	कार्यालय सहयोगी	कृषि	स्थायी	
५६	श्रीमती शोभा राई	कार्यालय सहयोगी	ईलेक्ट्रिकल	स्थायी	
५७	,, सीता ओझा	कार्यालय सहयोगी	सिभिल	स्थायी	
५८	श्री प्रेम ब० थापा मगर	कार्यालय सहयोगी	कम्प्यूटर, इलेक्ट्रोनिक्स विभाग	स्थायी	
५९	श्रीमती जमुना चुहान	कार्यालय सहयोगी	परीक्षा	स्थायी	
६०	श्री चन्द्र ब० मगर	कार्यालय सहयोगी	प्रशासन	आ. करार	
६१	,, ईन्द्र कुमारी राई	कार्यालय सहयोगी	साईन्स ल्याव	स्थायी	
६२	,, सुर्ति देवी डुंम	कार्यालय सहयोगी	जनरल क्लास रुम, पुरुष छात्रावास	स्थायी	

६३	,, फूलमाया रोक्का	कार्यालय सहयोगी	जनरल क्लास रुम	स्थायी	
६४	,, जानकी ठाकुर	कार्यालय सहयोगी	आर्किटेक्चर महीला छात्रावास	स्थायी	
६५	,, पुनिता डुम	कार्यालय सहयोगी	प्रशासन, महिला छात्रावास	स्थायी	
६६	श्री कृष्ण प्रधान	प्राविधिक सहायक कार्पेन्टी	प्रशासन फेसिलिटी	आ. करार	

- जम्मा कार्यरत कर्मचारी संख्या - ६६ जना
- स्थायी कार्यरत कर्मचारी संख्या - ५५ जना
- रिक्त दरबन्दीमा करारमा कार्यरत कर्मचारी संख्या - ५ जना
- आन्तरिक श्रोत तर्फको करारमा कार्यरत कर्मचारी संख्या - ६ जना

श्री इन्जिनियरिंग अध्ययन संस्थान
पूर्वान्चल क्याम्पस धरान

विभाग :- ईलेक्ट्रीकल

क्र.सं.	नाम	पद	फोन नं०
१)	श्री देउ कुमार राउत	प्राध्यापक	९८०४३१९१७६
२)	,, जितेन्द्र चौधरी	सह- प्राध्यापक	९८५२०४७७२५
३)	,, अनुज पराजुली	उप-प्राध्यापक	९८४२०६०१५४
४)	,, पंकज कुमार रौनियार	उप प्राध्यापक	
५)	,, नवराज पौडेल	शिक्षण सहायक	
६)	,, विकाश सिंह वोगटी	शिक्षण सहायक	९८१४३६६५८३
७)	,, राजेन्द्र दाहाल	शिक्षण सहायक	
८)	,, दिपेन्द्र न्यौपाने	शिक्षण सहायक	
९)	,, कमल प्र० ढुंगाना	उप प्रशिक्षक	९८४२०५२०६८
१०)	,, शिवराज मरहठ्ठा	उप-प्रशिक्षक	९८४२०५१६९४

आर्किटेक्चर

क्र.सं.	नाम	पद	फोन नं०
१)	श्री कुवेर श्रेष्ठ	सह-प्राध्यापक	९८४२१६९७५२
२)	,, प्रदीप पोखेल	उप प्राध्यापक	
३)	श्री संजय महर्जन	शिक्षण सहायक	
४)	श्री दुर्गाराज एभेङ्ग	शिक्षण सहायक	
५)	श्री दिपेन्द्र सुव्वा	शिक्षण सहायक	
६)	श्री मिलन भट्टराई	शिक्षण सहायक	
७)	श्री नवराज वराल	उप प्रशिक्षक	९७५२०००५११
८	सुमन लिम्बु	उप,शिक्षक	
९	मिमाहाङ्ग किरात	उपप्रशिक्षक	

विभाग :- ईलेक्ट्रोनिक्स तथा कम्प्युटर

क्र.सं.	नाम	पद	फोन नं०
१)	,, ओम प्रकाश ढकाल	उप- प्राध्यापक	९८४२०२३५७९
२)	,, सविन काफ्ले	उप- प्राध्यापक	९८४२०२३३५८
३)	,, विष्णु चौधरी	उप- प्राध्यापक	९८४२०३७३०२
४)	,, बिमल घिमिरे	उप- प्राध्यापक	९८५२०४७६०२
५)	,, मनोज कुमार गुरागांई	उप- प्राध्यापक	९८४२०३३३८५
६)	,, विनय लाल श्रेष्ठ	उप प्राध्यापक	९८५१०६५४६३
७)	,, मजहर अली	उप प्राध्यापक	
८)	,, रजनिश राजवाहक	उपप्राध्यापक	९८४२०४१५७०
९)	,, जयनाथ यादव	उप प्राध्यापक	९८४२३७१३९४
१०)	,, धर्तीराज शाह	उप प्राध्यापक	
११)	,, तन्त्रनाथ झा	उप-प्रशिक्षक	९७४२०३९३३२
१२)	,, चन्द्र शेखर लिम्बु	सहायक प्रशिक्षक	९८४२०६०४४६
१३)	,, खगेन्द्र लिम्बु	सहायक प्रशिक्षक	९८०७०२५१५८
१४)	,, मोहन कार्की	सहायक प्रशिक्षक	९८५२०५६६३७
१५)	,, प्रविण संग्रौला	शिक्षण सहायक	
१६	,, प्रशन्न रेग्मी	उपप्राध्यापक	

विभाग :- कृषि

क.सं.	नाम	पद	फोन नं०
१)	श्री जावेद आलम	सह-प्राध्यापक	
२)	,, याम कुमार राई	उप- प्राध्यापक	
३)	,, सागर काफ्ले	उप-प्राध्यापक	
४)	,, दीपेन्द्र नाथ गुप्ता	उप-प्राध्यापक	
५)	,, समिर शाक्य	प्रशिक्षक	
६)	,, सुमन थापा	प्रशिक्षक	

विभाग :- मेकानिकल विभाग

क्र.सं.	नाम	पद	फोन नं०
१)	„ अनु श्रेष्ठ	उप- प्राध्यापक	९८४२०८२९६४
२)	„ राम दयाल यादव	उप- प्राधयापक	९८४२०५२३४२
३)	„ सोनालाल प्र० चौरसिया	उप-प्राध्यापक	९८४२०४४६५६
४)	„ रोशन घिमिरे	उप-प्राध्यापक	
५)	„ रमेश प्र० शाह	उप- प्राध्यापक	९८४२०३९९६७
६)	„ लाल बाबु प्रसाद	उप प्राध्यापक	
७)	„ आदित्य बिमल	उप प्राध्यापक	
८)	„ भरोश कुमार यादव	उप प्राध्यापक	
९)	„ रामेश्वर शाह	वरिष्ठ प्रशिक्षक	९८४६०६५९०५
१०)	„ भरत प्र० उप्रेती	प्रशिक्षक	९८५२०५६७४७
११)	„ सुजन दाहाल	शिक्षण सहायक	
१२)	„ केशव कुमार आचार्य	„	
१३)	„ राम चन्द्र मण्डल	उप-प्रशिक्षक	९८४२४१७७०७
१४)	„ किरण कुमार श्रेष्ठ	उप- प्रशिक्षक	९८६२००४७३१
१५)	„ महि नारायण चौधरी	उप- प्रशिक्षक	९८४२१६९८६७
१६)	„ प्रयोग पोखेल	उप- प्रशिक्षक	९८४२०३९८२६
१७)	„ ज्ञानेन्द्र कार्की	स० प्रशिक्षक	९८४२०५२३४६
१८)	„ सुर्य नारायण चौधरी	स० प्रशिक्षक	९७४२०२६९७८
१९)	„ रामनाथ गुरागाई	स० प्रशिक्षक	९८५२०५५७४४

विभाग :- विज्ञान तथा मानविकी

क्र.सं.	नाम	पद	फोन नं०
१)	,, नेत्रजङ्ग डाँगी	सह प्राध्यापक	९८५२०५२०६७
२)	,, भुषण काफ्ले	सह प्राध्यापक	९८४२०२३१०४
३)	,, उद्धव श्रेष्ठ	उप- प्राध्यापक	९८४२०५३५३२
४)	श्री रोहित दंगाल	उप- प्राध्यापक	९८४२३१६३५०
५)	,, यज्ञराज सुबेदी	उप- प्राध्यापक	९८५२०४९६३८
६)	,, रेणुकर चौधरी	उप- प्राध्यापक	
७)	,, युवराज शाहु	उप- प्राध्यापक	९८४२०३९१०५
८)	,, अलंकार काफ्ले	उप-प्राध्यापक	
९)	,, सचिन वाग्ले	उप- प्राध्यापक	९८४२०४०२४६
१०)	,, गोविन्द न्यौपाने	उप- प्राध्यापक	९८५२१६५५१३
११)	,, चन्द्र प्र० भट्टराई	उप- प्राध्यापक	९८४२०८२४९४
१२)	,, अच्युतानन्द भट्टराई	उप प्राध्यापक	९८४२०४०९४१
१३)	श्री दिनेश गौत्तम	उप-प्राध्यापक	
१४)	श्री अरुण प्रसाद चौधरी	उप-प्राध्यापक	
१५)	श्री ईन्द्र वहादुर भण्डारी	उप-प्राध्यापक	९८४२०२३५८३
१६)	,, श्याम थापा	प्रशिक्षक	
१७)	,, निर्मल गुरागाँई	प्रशिक्षक	०२५-५२१५३५

.भाग :- सिभिल

क्र.सं.	नाम	पद	फोन नं०
१)	,, उत्तम कुमार श्रेष्ठ	सह प्राध्यापक	९८४२०३८१०४
२)	,, नरेन्द्र कुमार डाँगी	सह प्राध्यापक	९८४११७३८८८
३)	,, अमरनाथ विश्वास	उप-प्राध्यापक	९८४२०२१४८१
४)	,, तुलाराम भण्डारी	उप-प्राध्यापक	९८५२०४५४६०
५)	,, काजीराम काकी	उप- प्राध्यापक	९८५११३३५६४
६)	,, डाक बहादुर खड्का	उप प्राध्यापक	९८४२५४३९७४
७)	,, हरि कुमार देव	उप- प्राध्यापक	९८५२०४९१४१
८)	,, राजु घिमिरे	उप- प्राध्यापक	९८५२०५७५६२
९)	,, ईन्द्र कमल श्रेष्ठ	उप- प्राध्यापक	९८५२०४६६२३
१०)	,, सचिन बराल	उप- प्राध्यापक	९८५२०४६८२०
११)	,, प्रभात प्रताप देव	उप प्राध्यापक	९८६२१३०९१८
१२)	,, रेवन्त कुमार रावत	उप प्राध्यापक	
१३)	,, युमन शाक्य	उप प्राध्यापक	
१४)	,, यशवन्त बिक्रम शाह	उप प्राध्यापक	
१५)	,, जानप घिमिरे	उप प्राध्यापक	
१६)	,, दुर्गाधन राई	वरिष्ठ प्रशिक्षक	
१७)	,, एक बहादुर गाहा	वरिष्ठ प्रशिक्षक	
१८)	,, ताराकान्त चौधरी	प्रशिक्षक	९८४२१६९१४७
१९)	,, सुमन तिम्सिना	,,	९८५२०५४१२०

Annex C5_I67_67A: Letter of minute for providing /receiving the facilites

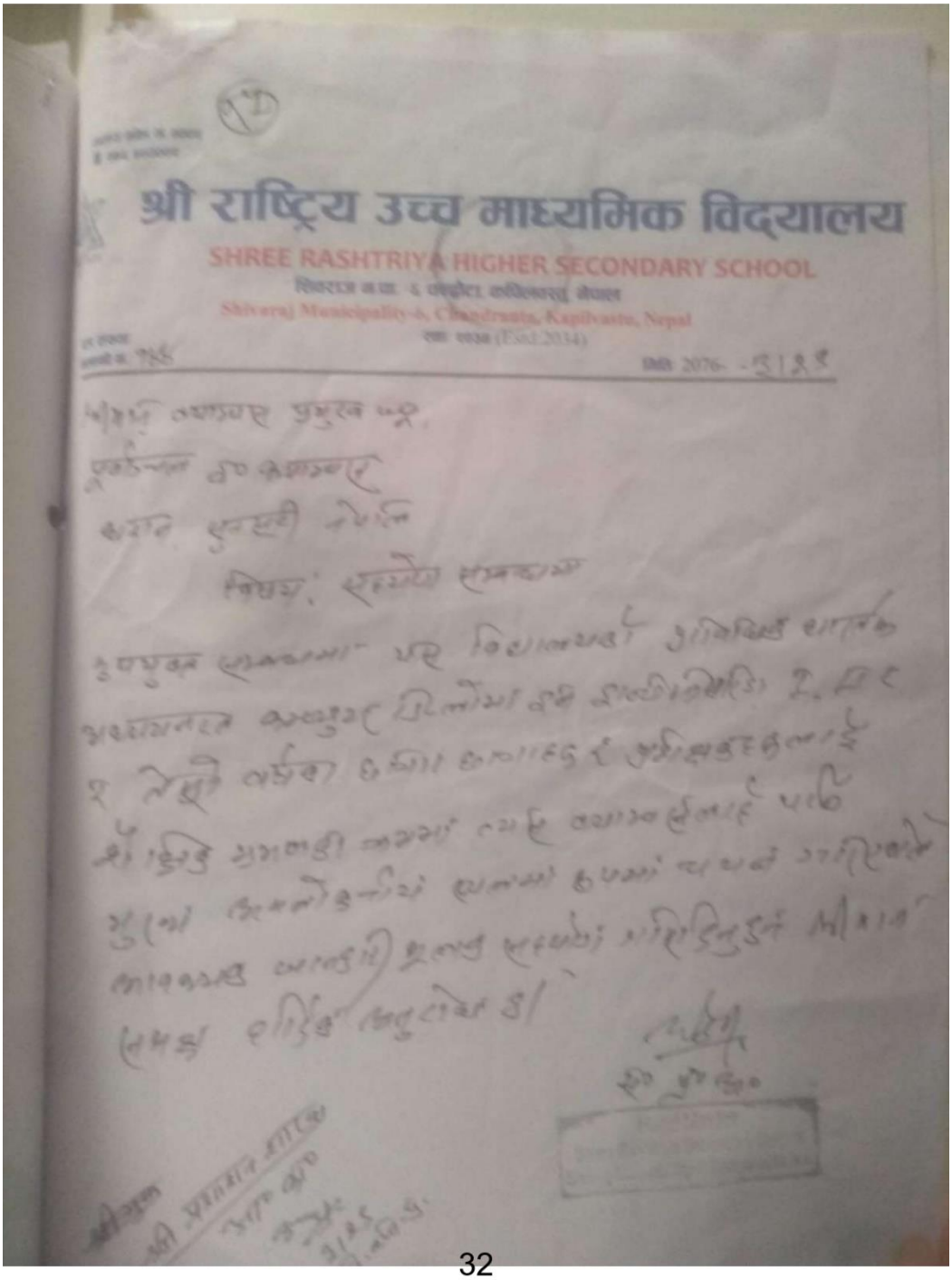

श्री राष्ट्रिय उच्च माध्यमिक विद्यालय

SHREE RASHTRIYA HIGHER SECONDARY SCHOOL

Shiveraj Municipality-6, Chandrauta, Kapilvastu, Nepal

(Estd:2034)

त्रिभुवन विश्वविद्यालय
Tribhuvan University
इन्जिनियरिङ अध्ययन संस्थान
Institute of Engineering

पूर्वाञ्चल क्याम्पस
PURWANCHAL CAMPUS

Mailing Address: Gangalal Marga, Teenkuite
Dharan-8, Sunsari, Nepal
Tel.: 977-25-520120/526304/526602
Campus Chief ☎: 977-25-520410
Fax: 977-25-520405
E-mail: ioepcs@ioe.edu.np
info@ioepc.edu.np
www.ioepc.edu.np

मिति : २०७६।१२।५

श्रीमान् क्याम्पस प्रमुख ज्यू,
त्रि० वि० खाद्य प्रविधि
क्याम्पस हात्तिसार, धरान ।

विषय :- स्यानिटाईजर उपलब्ध गराई दिने बारे ।

महोदय,

उपरोक्त सम्बन्धमा हाल COVI D-19 को संक्रमण बढ्ने खतरा रहेकोले सो सम्बन्धी यस क्याम्पसका शिक्षक तथा कर्मचारीहरुलाई कार्यालय समयमा हात सफा गर्न स्यानिटाईजर आवश्यक भएकोले त्यहाँ निर्मित स्यानीटाइजर ५ लीटर उपलब्ध गराई सहयोग गरि दिनु हुन सादर अनुरोध गर्दछु ।

(ओम प्रकाश ढकाल)
क्याम्पस प्रमुख
क्याम्पस प्रमुख
पूर्वाञ्चल क्याम्पस
धरान-८

SUMMIT SECONDARY SCHOOL

Dharan – 9, Bagaicha Chowk
Phone No : 025-522770

Date: २०६६/११/०५

श्रीमान कार्यालय प्रमुखज्यू
इन्जिनियरिङ कार्यालय धरान

विषय : चौर प्रयोग अनुमति बारे ।

उपरोक्त सम्बन्धमा यस समिट मा वि मा खेल सप्ताह मैरहेको र यस अवसरको फुटबल खेलका लागि एक दिनको लागिमात्र तपाईको गौरवमय संस्थाको फुटबल चौर प्रयोग गर्न दिएर सहयोग गर्नुहुन अनुरोध गर्दछु ।

प्रिन्सिपल
रमेश दाहाल
समिट मा वि
धरान – ९

प्राविधिक शिक्षा तथा व्यावसायिक तालीम परिषद्

भेरी प्राविधिक शिक्षालय

नेपालगञ्ज, बाँके

visit Nepal 2020

च.नं. [illegible]

जावी नम्बर - [illegible]

मिति : २०७६/११/११

श्री [illegible]

[illegible]

[illegible]

विषय: आवश्यक सहयोग तथा शैक्षिक भ्रमणको अनुमति सम्बन्धमा

उपरोक्त विषयमा यस शिक्षालयको मेकानिकल ट्रेड र इलेक्ट्रिकल ट्रेडका प्रशिक्षार्थीहरुलाई मिति २०७६।११।११ गते देखी २०७५।११।१९ गते सम्म शैक्षिक अवलोकन भ्रमण गराउनुपर्ने भएकोले मेकानिकल ट्रेडका सहायक प्रशिक्षक वीर बहादुर बि.क. र ईलेक्ट्रिकल ट्रेडका प्रशिक्षक समिर चापागाई र सहायक प्रशिक्षक इन्द्र थापाको नेतृत्वमा तपसिलका विद्यार्थीलाई त्यहां पठाईने भएकाले आवश्यक सहयोग गरिदिनु हुनका लागि हार्दिक अनुरोध छ ।

सहयोगका लागि धन्यवाद ।

अच्युत राज दाहाल

का.मु. शिक्षालय प्रमुख

पो.ब.नं. ६७, नेपालगञ्ज, बाँके, फोन नं. ०८१-५२१५३८, ५२३६५१, फ्याक्स नं. (९७७-८१) ५२२७[illegible]

www.bts.edu.np

त्रिभुवन विश्वविद्यालय
Tribhuvan University
इन्जिनियरिङ अध्ययन संस्थान
Institute of Engineering

पूर्वाञ्चल क्याम्पस
PURWANCHAL CAMPUS

Mailing Address: Gangabai Marga, Tankisinuwari
Dharan-8, Sunsari, Nepal
Tel.: 977-25-520120/526304/525603
Campus Chief: 977-25-520410
फक्स: ९७७२५५२०६०४
E-mail: ioepd@ioe.edu.np
info@ioepc.edu.np
www.ioepc.edu.np

पूर्वा का न. : च न: ०१/०७५/०७७ मिति : २०७५।०४।०१

श्री मैनाली न्यूज सेन्टर
धरान-२, छाता चौक ।

विषय :- पत्र पत्रिका उपलब्ध गराई दिने बारे ।

उपरोक्त सम्बन्धमा यस क्याम्पसलाई आवश्यक पर्ने तापशिल बमोजिमको दैनिक पत्र पत्रिकाहरु मिति २०७५।०४।०१ देखि २०७५।०३ मसान्तसम्म १ वर्षको लागि उपलब्ध गराई दिनको लागि अनुरोध गर्दछु ।

तपशिल :
१) गोरखा पत्र दैनिक - १ थान
२) कान्तिपुर दैनिक -१० थान (१ थान सेट)
३) द काठमाण्डु पोष्ट - ५ थान
४) ब्लाष्ट दैनिक - १ थान
५) साप्ताहिक कान्तिपुर - १ थान

ओम प्रकाश ढकाल
क्याम्पस प्रमुख
क्याम्पस प्रमुख
पूर्वाञ्चल क्याम्पस
धरान-८

त्रिभुवन विश्वविद्यालय
Tribhuvan University
इन्जिनियरिङ अध्ययन संस्थान
Institute of Engineering
पूर्वाञ्चल क्याम्पस
PURWANCHAL CAMPUS

Mailing Address: Gangalal Marga, Teenkune
Dharan-8, Sunsari, Nepal
Tel.: 977-25-520120/526304/526607
Campus Chief ☎: 977-25-520410
Fax: 977-25-520405
E-mail: ioepcd@ioe.edu.np
www.ioepc.edu.np

चलानी नं. : च.नं. ६८८/०६६/०६७

मिति : २०७६।१०।१९

श्रीमान् प्रमुख ज्यु,
धरान उपमहानगर पालिका कार्यालय,
धरान ।

विषय :- Dust Bin उपलब्ध गराई दिनु हुन ।

महोदय,

यस क्याम्पसबाट निस्कने फोहरहरु व्यवस्थित ढङ्गले संकलन गर्न ५० थान - Dust Bin आवश्यक भएकोले उपलब्ध गराई सहयोग गरि दिनुहुन अनुरोध गर्दछु ।

Dhakal

(ओम प्रकाश ढकाल)
क्याम्पस प्रमुख

क्याम्पस प्रमुख
पूर्वाञ्चल क्याम्पस
धरान-८

पूर्वाञ्चल विश्वविद्यालय
स्कूल अफ इन्जिनियरीङ्ग एण्ड टेक्नोलोजी (पूसेट)
विराटनगर

च.नं./च.नं.: ०६९।०६६।१३५

मितिः .....

२०७६।९।१५

श्रीमान् क्याम्पस प्रमुखज्यु,
पूर्वाञ्चल क्याम्पस,
त्रिभूवन विश्वविद्यालय, धरान, सुनसरी ।

विषय :- सर्भे क्याम्पका लागि प्राङ्गण उपलव्ध गराई सहयोग गर्ने बारे ।

उक्त विषय यस स्कूल अफ ईन्जिनियरीङ्ग एण्ड टेक्नोलोजी (पूसेट),विराटनगरको सिभिल शैक्षिक कार्यक्रम अर्न्तगत पाचौं सेमेष्टरमा अध्ययनरत विद्यार्थीहरुलाई मिति २०७६।९।१७ गते देखि ७ (सात) दिन सम्म सेक्सन A का लागि सर्भे क्याम्पमा पठाउनु पर्ने भएकाले उल्लेखित अवधिका लागि त्यस क्याम्पसको प्राङ्गण उपलव्ध गराई सहयोग गरिदिनु हुन अनुरोध गर्दछु ।

.....
मनोज कुमार हलुवाई
क्याम्पस प्रमुख

बोधार्थ
श्री आर्थीक प्रशासन
पूसेट,विराटनगर ।

श्री प्रशासन शाखा
३ी.वा.
०६।९।१५

"शिक्षा स्वास्थ्य पर्यटन र व्यापारिक पूर्वाधार; बहुसांस्कृतिक आवासीय समृद्ध सहर"

धरान उपमहानगरपालिका

DHARAN SUB-METROPOLITAN CITY

नगर कार्यपालिकाको कार्यालय

OFFICE OF THE MUNICIPAL EXECUTIVE

धरान, सुनसरी, प्रदेश नं. १, नेपाल

Dharan, Sunsari Province No. 1, Nepal

प.सं. ३(संविधान दिवस)/०७६।७७

च.नं. १४८५

मितिः २०७६।०५।२९

श्रीमान् वडाध्यक्ष प्रमुख ज्यू

पूर्वाञ्चल क्याम्पस, धरान-८

पूर्वाञ्चल क्याम्पस
फोन नं. ९४८१०६०००४०
मिति २०७६।०५।३१

विषयः- संविधान दिवस २०७६ मनाउने सम्बन्धमा ।

उपर्युक्त सम्बन्धमा आन्तरिक मामिला तथा कानून मन्त्रालय २०७६/०५/१६ को पत्र अनुसार मिति २०७६/०५/२८ गते नगरपालिकामा बसेको बैठकबाट प्रदेश मन्त्रालयको परिपत्र अनुसार तपशिलका कार्यक्रमहरु गर्ने निर्णय भएकाले सो अनुसार हुन अनुरोध छ ।

तपशिल

क.सं.	मिति	कार्यक्रम	स्थान
१	२०७६/०६/०२	सरसफाई गर्ने	आ-आफ्नो कार्यालय विद्यालय, TLO आदि
२	२०७६/०६/०२	साझमा दिपावली गर्ने	आ-आफ्नो घर, कार्यालय
३	२०७६/०६/०३	प्रभातफेरी	नगरपालिका कार्यालयमा भेला हुने
४	२०७६/०६/०३	साझमा दिपावली गर्ने	आ-आफ्नो घर, कार्यालय
५	२०७६/०६/०३	वक्तृत्वकला प्रतियोगिता	पब्लिक हाई स्कुल, धरान-१२, समय दिउँसो २ बजे
६	२०७६/०६/०३	सुरक्षा निकायबाट मार्चपास	
७	२०७६/०६/०४	वृक्षारोपण	सबै कार्यालय परिसर

श्री प्रशासन शाखा
अ.प्र.
०७६।५।३०

(गणेश प्रसाद खतिवडा)
वरिष्ठ प्रशासकीय अधिकृत

गणेशप्रसाद खतिवडा
वरिष्ठ प्रशासकीय अधिकृत

त्रिभुवन विश्वविद्यालय
Tribhuvan University
इन्जिनियरिङ अध्ययन संस्थान
Institute of Engineering

पूर्वाञ्चल क्याम्पस
PURWANCHAL CAMPUS

Mailing Address: Gangalal Marga, Teerkune
Dharan-8, Sunsari, Nepal
Tel.: 977-25-520120/526304/525603
Campus Chief ☎: 977-25-520410
Fax: 977-25-520405
E-mail: ioepcd@ioe.edu.np
info@ioepc.edu.np
www.ioepc.edu.np

TRIBHUVAN UNIVERSITY
INSTITUTE OF ENGINEERING
PURWANCHAL CAMPUS

च.नं. । चन.१४९२।०७५।७५८

मिति :

मिती २०७६।०३।३१

श्री नापी विभाग रक्षेत्र तथा भु-मापन प्रमाणपत्र
मीन भवन काठमाण्डौ ।

विषय: विशेषज्ञ पठाई सहयोग गर्ने बारे ।

उपरोक्त सम्बन्धमा यस क्याम्पसको कृषि ई. विभाग अन्तर्गत सञ्चालित M.Sc. in Land and Water Engineering कार्यक्रमको प्रथम वर्ष प्रथम खण्डमा रहेको Geo-Hydro Informatics for Land and Water Resourses विषयको अध्यापनको लागि त्यस कार्यालयमा कार्यरत नापी अधिकृत श्री महेश थापाज्युलाई मिती २०७६।०४।१५ गते देखि २०७६।०४।२३ गते सम्म उक्त विषयको विशेषज्ञको रूपमा पठाई सहयोग गरिदिनुहुन अनुरोध गर्दछु ।

Bhattal
भोम प्रकाश ढकाल
(क्याम्पस प्रमुख)

क्याम्पस प्रमुख
पूर्वाञ्चल क्याम्पस
धरान-८

भाषा, साहित्य, कला र संस्कृति सम्वर्धनको पारिचायक हुन् ।

धरान प्रज्ञा प्रतिष्ठान

(स्थानीय सरकार धरान उपमहानगरपालिका)

स्था. २०७४

मिति : २०८०/०१/०२

प. सं. :

च. नं. :

श्री ..... ज्यू

धरान - १५

विषय : सहभागि गराईदिन हुन ।

महोदय,

कलाका अन्य विधाहरु रङ्गमञ्च, नृत्य, गीत-सङ्गीतसँगै ललितकलाको दृष्टिमा पनि धरान एक उर्वरभूमि हो । धरानको भूमिबाट चित्रकला क्षेत्रमा धुप्रै राष्ट्रिय व्यक्तित्वहरु जन्मेका छन् र उनीहरु धरानको शानसहित स्थापित रहेका छन् । स्व. कर्ण मास्के, स्व. स्वयम्प्रकाश श्रेष्ठ, हालका विक्रमश्रि, प्रनोद दत्त, महेन्द्र राई, लेख थापा, जीवन पौड्याल जस्ता सर्जकहरु राष्ट्रिय स्तरमा स्थापित छन् । यसै सन्दर्भमा अहिले धरानको चित्रकला क्षेत्रमा नयाँ प्रतिभाहरु पनि आउने क्रम जारी छ तर उनीहरुका लागि पर्याप्त वातावरण सिर्जना हुन सकेको छैन । यहाँ कुरालाई दृष्टिगत गरी धरान उपमहानगरपालिका अन्तर्गत गठित यस धरान प्रज्ञा प्रतिष्ठानले आफ्नो स्थापना वर्ष २०७४ देखि नै ललित कलाअन्तर्गतको चित्रकलाको संरक्षण, सम्वर्द्धन र विकास गर्न हेतुले चित्रकलासम्बन्धी कार्यशाला तथा प्रतियोगिता र प्रदर्शनी कार्यक्रमहरु आयोजना गर्दै आएको छ ।

यसै सन्दर्भमा यस धरान प्रज्ञा प्रतिष्ठानले धरानको चित्रकला विधाको संरक्षण तथा विकास गर्दै धरान उपमहानगरपालिका भित्र बसोबास गर्नुहुने सबै उमेर तहका खुल्ला **धरान उपमहानगर स्तरीय चित्रकला प्रतियोगिता- २०७७** आयोजना गर्न लागेको सहर्ष जानकारी गराउँदछौं । यस प्रतियोगितामा तपाईको विद्यालयबाट २ जना उत्कृष्ट प्रतियोगीहरुलाई सहभागि गराईदिन हुन हार्दिक अनुरोध छ ।

सहभागिहरुले पालना गर्नुपर्ने नियमहरु :

१) धरान उपमहानगरपालिका भित्रका सबै उमेर समूहका चित्रकारहरुले प्रतियोगितामा सहभागि हुनपाउनेछन् ।

२) बनाउनु पर्ने चित्रको शिर्षक ***"हाम्रो संस्कृति"*** हुनेछ ।

३) प्रतियोगिहरुले १५X२२ को साईजमा Water Color चित्र बनाउनु पर्नेछ ।

४) प्रतियोगी चित्रकारहरुलाई रँग र कागज उपलब्ध गराईने छ भने चित्र कोर्ने ब्रस आफै ल्याउनुपर्नेछ ।

५) सहभागी चित्रकारहरुबाट प्रथमलाई रु.२२,००० दोस्रोलाई रु.१७,००० तेस्रोलाई रु.१२,००० र दुईजना सान्त्वनालाई जनही रु.७००० को दरले नगर पुरस्कार र प्रमाण पत्र प्रदान गरिनेछ ।

६) सबै सहभागिहरुलाई प्रमाण पत्र प्रदान गरिने छ ।

प्रज्ञा अम्बिका सम्बाहाम्फे
(संयोजक)
धरान प्रज्ञा प्रतिष्ठान, धरान उपमहानगरपालिका

प्राज्ञ हिमाल राई
(संयोजक)
चित्रकला प्रतियोगिता
सम्पर्क : ९८४२०३९९२८
धरान प्रज्ञा प्रतिष्ठान, धरान उपमहानगरपालिका

कार्यालय : धरान सभाकक्ष, धरान-८, भोटेपूल । सम्पर्क : ०२५२०३८७६६ (सयोजक) ९८६४३९६०८ (सदस्य सचिव)

भाषा, साहित्य, कला र संस्कृति प्रवर्धनको पारिखावक हुन ।

धरान प्रज्ञा प्रतिष्ठान

(स्थानीय सरकार धरान उपमहानगरपालिका)

स्था. : २०६८

प. सं. :
च. नं. :

मिति : २०७७।११।२१

श्रीमान् क्याम्पस प्रमुख ज्यू
पूर्वाञ्चल इन्जिनियरिंग क्याम्पस, धरान

विषय : सहभागी गराईदिने बारे ।

महोदय,

धरान प्रज्ञा प्रतिष्ठानले यही २०७७ साल चैत्र ६ गते धरान नगर स्तरीय लघुकथा प्रतियोगिता आयोजना गरेको हुँदा त्यस क्याम्पसमा अध्ययनरत विद्यार्थीलाई सहभागी गराइदिनु हुन अनुरोध छ ।

प्रतियोगिताको सीमा

१. लघुकथा अधिकतम १७५ शब्दमा सीमित हुनुपर्नेछ ।
२. प्रतियोगी स्वयम् उपस्थित भई लघुकथा वाचन गर्नुपर्नेछ ।
३. लघुकथा बुझाउने अन्तिम मिति : २०७७ चैत्र २ गतेसम्म
   लघुकथा बुझाउने स्थान : दीक्षा डेस्कटप, धरान-१२
   (बिहान ११ देखि अपरान्ह ४ बजेसम्म)
   सम्पर्क व्यक्ति : श्री बिना तामाङ (मो.नं. ९८४२०८२६१७)
४. प्राप्त लघुकथाहरु निम्नानुसार पुरस्कृत गरिनेछन् :-

   * विद्यालयस्तरबाट - ५ वटा
   * क्याम्पसस्तरबाट - ५ वटा
   * खुल्लास्तरबाट - ५ वटा

५. प्रतियोगिता धरान प्रज्ञा प्रतिष्ठानको धरान-८ स्थित सभाहलमा दिउँसो ११:३० बजे प्रारम्भ हुनेछ ।

प्रा. डा. गोपाल भण्डारी
कार्यक्रम संयोजक
धरान नगरस्तरीय लघुकथा प्रतियोगिता
धरान प्रज्ञा प्रतिष्ठान
मो.नं. ९८४२०५२०२३

अम्बिकाकुमार सम्बाहाम्फे
संयोजक
धरान प्रज्ञा प्रतिष्ठान

कार्यालय : धरान सभाभवन, धरान-८, भोटेपूल । सम्पर्क : ९८४१०३८०६६ (संयोजक), ९८६६३९९६०८ (सदस्य सचिव)

त्रिभुवन विश्वविद्यालय
Tribhuvan University
इन्जिनियरिङ अध्ययन संस्थान
Institute of Engineering
पूर्वाञ्चल क्याम्पस
PURWANCHAL CAMPUS

Mailing Address: Gangalal Marga, Teenkune
Dharan-8, Sunsari, Nepal
Tel.: 977-25-520120/526304/525602
Campus Chief : 977-25-520410
Fax ९७७२५५२०४०५
E-mail: ioepcd@ioe.edu.np
info@ioepc.edu.np
www.ioepc.edu.np

पू.क्या.फा.न. ( ) च. न ४५९/ ०७७/०७८

मिति : २०७७।०९।१२

श्रीमान् कार्यालय प्रमुख ज्यू
नापतौल तथा गुणस्तर बिभाग
काठमाण्डौ ।

विषय :- आवश्यक सहयोग गरी दिने सम्बन्धमा ।

उपरोक्त सम्बन्धमा यस क्याम्पसको सिभिल ईन्जिनियरिङ बिभाग अन्तरगत सिभिल ल्यावमा भएका तपशिलमा उल्लेखित Machine हरुको Calibration गर्न आवश्यक भएकोले उक्त Machine हरुको Calibration गर्नको लागि आवश्यक सहयोग गरी दिन हुन अनुरोध गर्दछु ।

तपशिलः-

1. Compressive strength testing Machine (Capacity- 1500 KN, Load)
2. Los angeles Abrasion testing Machine
3. Ductility testing Machine (Bitumen)

.....
ओम प्रकाश ढकाल
क्याम्पस प्रमुख
क्याम्पस प्रमुख
पुर्वाञ्चल क्याम्पस
धरान-८

Annex C5_I68_68A: Garden clean notice

त्रिभुवन विश्वविद्यालय
Tribhuvan University
इन्जिनियरिङ अध्ययन संस्थान
Institute of Engineering

पूर्वाञ्चल क्याम्पस
PURWANCHAL CAMPUS

Mailing Address: Gangalal Marga, Teenkune
Dharan 8, Sunsari, Nepal
Tel.: 977-25-520120/526104/525607
Campus Chief ☎: 977-25-520410
Fax: 977-25-520405
E-mail: ioepcd@ioe.edu.np
info@ioepc.edu.np
www.ioepc.edu.np

पू.क्या.का.नं. ( ) च.नं. ४२४/०७८/०७९

मिति :

२०७८।७।२६

:: सूचना ::

यही २०७८ साल कार्तिक २८ गते आईतबारको दिन यस क्याम्पसको परिसर भित्र सरसफाई कार्य गरिने भएकोले तपसिल बमोजिमको स्थान र समयमा यस क्याम्पसका शिक्षक, कर्मचारी तथा विद्यार्थीहरुमा अनिवार्य उपस्थित भई क्याम्पस सरसफाई कार्यक्रममा सहभागी भई दिन हुनको लागि हार्दिक अनुरोध गर्दछु ।

तपशिलः-
स्थान :- क्याम्पस प्रशासकीय भवन अगाडि (प्रतिक्षालय)
समय :- दिनको ठीक २ वजे

ओम प्रकाश ढकाल
क्याम्पस प्रमुख
क्याम्पस प्रमुख
पुर्वाञ्चल क्याम्पस
धरान-८

Annex C5_I68_68B: Campus premises

45

46

47

48

49

50

51

52

53

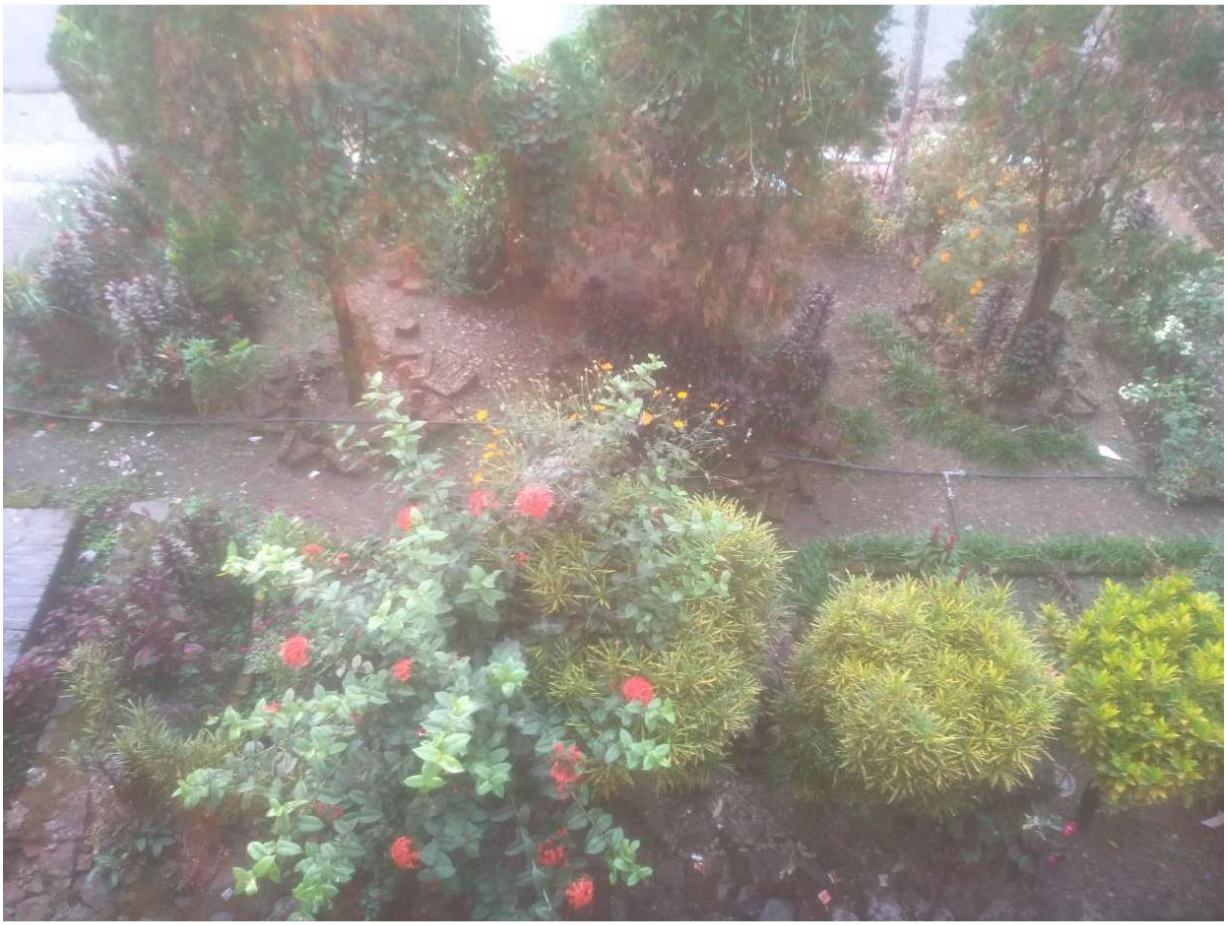

54

55

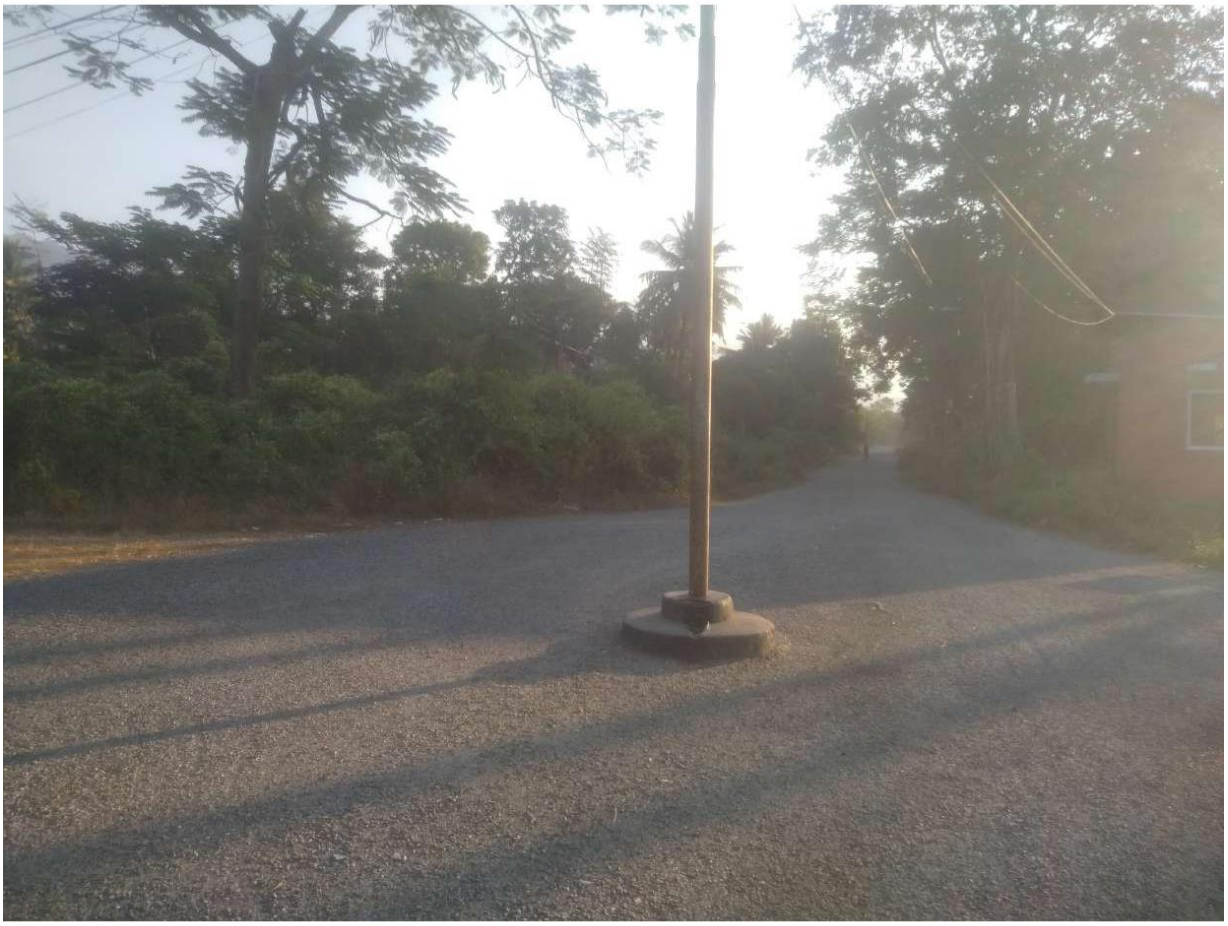

56

57

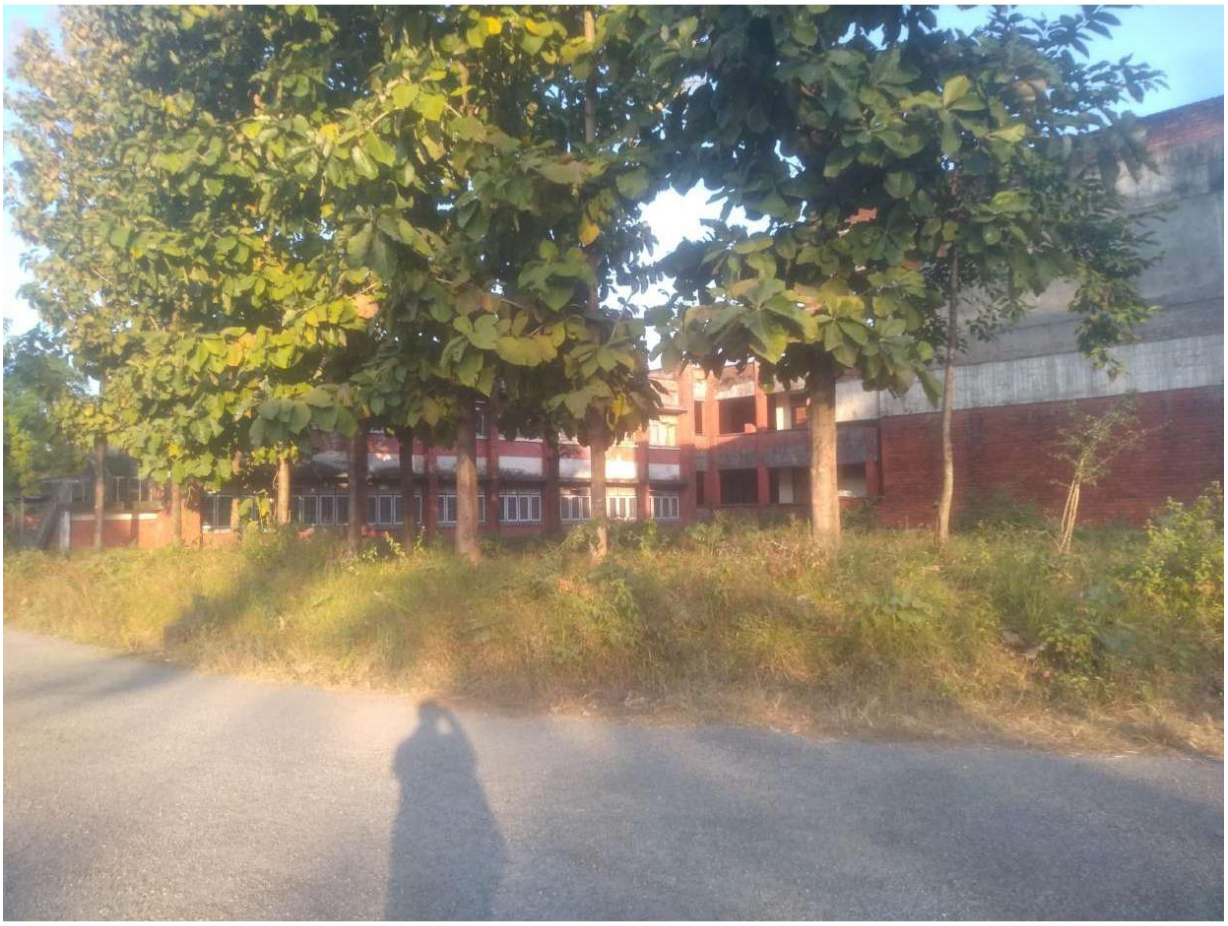

58

59

60

61

62

63

64

Annex C5_I68_68C: Dustbin placement

65

66

67

68

69

70

71

Annex C5_I68_68D: Toilet contract and photo

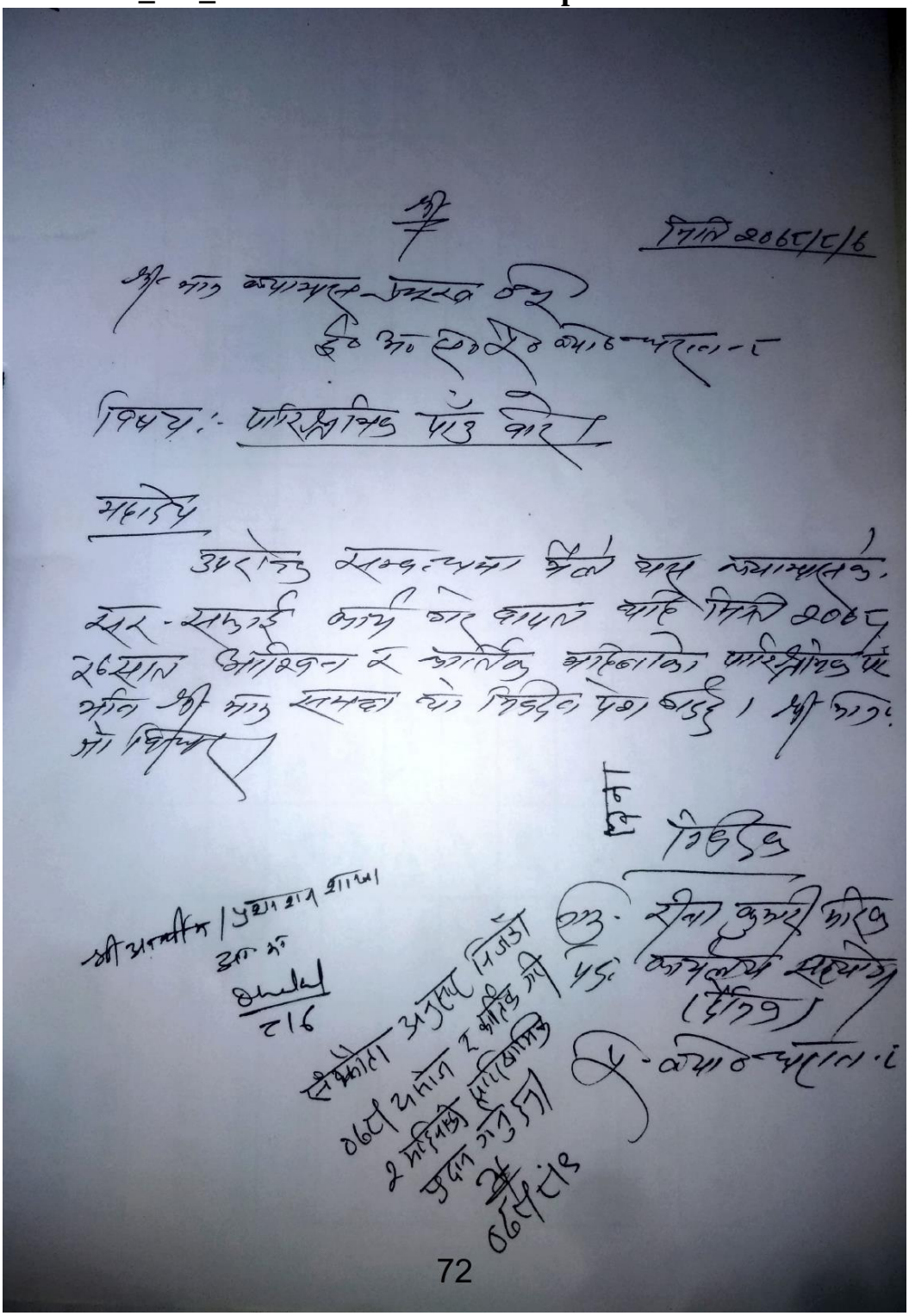

श्री

मिति २०७८/८/६

श्री नगर कार्यपालक अधिकृत ज्यू
हि० अ० [illegible] कार्यालय

विषय:- पारिश्रमिक पेश्की

महोदय

उपरोक्त सम्बन्धमा मैले यस कार्यालयको सर-सफाई कार्य गर्न यहि मिति २०७८ २६ सालमा आश्विन र कार्तिक महिनाको पारिश्रमिक पेश्की श्री नगर सभाबाट पेश गरेको छु। श्री नगर सभा [illegible]

भवदीय

रिता कुमारी गिरि
प्र० कार्यालय सहयोगी
(हेल्पर)

श्री आर्थिक / प्रशासन शाखा
[illegible]
८।६

सेफोटा अनुसार निजको ०७८ असोज र कार्तिक गरी २ महिनाको पारिश्रमिक भुक्तान गर्नुहुन
०७८।८।१२

कार्यपालक अ.

कर्मचारीको नाम :- रीना कुमारी गौतम

काम गर्ने मिति :- 066/12/17 देखि 066/12/23 सम्म

काम गर्ने विभाग	आईतबार	सोमबार	मंगलबार	बुधवार	बिहिवार	शुक्रबार	आईतबार	सोमबार	मंगलबार	बुधवार	बिहिवार	शुक्रबार
महिला छात्रावास												
स्व० वि० यू०												
इंलेक्ट्रीकल विभाग	शोभा	शोभा	शोभा	शोभा	शोभा	शोभा	शोभा	शोभा	शोभा	शोभा	शोभा	शोभा
मेकानिकल विभाग		प्रेमबा०	प्रेमबा०	प्रेमबा०						प्रेमबा०	प्रेमबा०	प्रेमबा०
कृषि विभाग												
आर्किटेक्चर विभाग												
कारपेन्ट्री विभाग												
महिला शौचाल												
रोबोटिक्स विभाग	शोभा	शोभा	शोभा	शोभा	शोभा	शोभा	शोभा	शोभा	शोभा	शोभा	शोभा	शोभा

नोट :- कृपया निजले शौचालय सरसफाईको कार्य गरे पश्चात सम्बन्धित विभागका शिक्षक तथा कर्मचारी बाट उक्त दिनको हाजिरी स्वरुप दस्तखत गरि दिनु होला ।

कर्मचारीको नाम :- रीना कुमारी साही

काम गर्ने मिति :- 066/12/16 देखि 066/12/26 सम्म

काम गर्ने विभाग	आईतबार	सोमबार	मंगलबार	बुधवार	बिहिवार	शुक्रबार	आईतबार	सोमबार	मंगलबार	बुधवार	बिहिबार	शुक्रबार
महिला छात्रावास												
स्व० वि० यू०												
ईलेक्ट्रिकल विभाग												
मेकानिकल विभाग												
कृषि विभाग												
आर्किटेक्चर विभाग												
कारपेन्ट्री विभाग												
महिला शौचाल												
रोबोटिक्स विभाग												

नोट :- कृपया निजले शौचालय सरसफाईको कार्य गरे पश्चात सम्बन्धित विभागका शिक्षक तथा कर्मचारी बाट उक्त दिनको हाजिरी स्वरुप दस्तखत गरि दिनु होला ।

कर्मचारीको नाम :- रीता कुमारी गौतम

काम गर्ने मिति :- 066/12/28 देखि 066/12/29 सम्म

काम गर्ने विभाग	आईतबार	सोमबार	मंगलबार	बुधवार	बिहिवार	शुक्रबार	आईतबार	सोमबार	मंगलबार	बुधवार	विहिबार	शुक्रबार
महिला छात्रावास												
स्व० वि० यू०												
ईलेक्ट्रीकल विभाग												
मेकानिकल विभाग												
कृषि विभाग												
आर्किटेक्चर विभाग												
कारपेन्ट्री विभाग												
महिला शौचाल												
रोबोटिक्स विभाग												

नोट :- कृपया निजले शौचालय सरसफाईको कार्य गरे पश्चात सम्बन्धित विभागका शिक्षक तथा कर्मचारी बाट उक्त दिनको हाजिरी स्वरुप दस्तखत गरि दिनु होला ।

75

पूर्वाञ्चल क्याम्पस, धरान र सफाईकर्मी रिना कुमारी मरिक वीच भएको करार सम्झौता-पत्र ।

यस क्याम्पसको हाता भित्र रहेको छात्रावास, स्वविय्, विभागहरु, प्रशासन भवन लगायतका स्थानहरुको शौचालय दैनिकरुपमा आवश्यक्ता अनुसार सफाई गर्ने कार्यको लागि पूर्वाञ्चल क्याम्पस, धरान र सफाईकर्मी रिना कुमारी मरिक वीच यो करारनामा गरेका छौ ।

१) माथि उल्लेखित स्थानका शौचालयहरु दैनिकरुपमा सरसफाई गर्नु पर्ने ।
२) उक्त कार्य गरेवापत मासिक रु. ७०००।- (सात हजार मात्र) उपलब्ध गराईने छ । नियमानुसार कर कट्टी गरिने छ ।
३) काम सन्तोष जनक नभएमा जुनसुकै समयमा संझौता रद्ध गरी कामबाट हटाइने छ ।
४) यो करार सम्झौताको म्याद २०७८।२।१६ देखि २०७८ साल मंसिर मसान्तसम्म बहाल रहने छ ।

.....
ओम प्रकाश ढकाल
क्याम्पस प्रमुख
क्याम्पस प्रमुख
पुर्वाञ्चल क्याम्पस
धरान-८

रिना
.....
रिना कुमारी मरिक
सफाईकर्मी

76

पूर्वाञ्चल क्याम्पस, धरान र सफाईकर्मी रिना कुमारी मरिक बीच भएको करार सम्झौता-पत्र

यस पूर्वाञ्चल क्याम्पसको हाता भित्र रहेको महिला छात्रावास, स्व.वि.यू, इलेक्ट्रीकल विभाग, मेकानिकल विभाग, कृषि विभाग, आर्किटेक्चर विभाग, कार्पेन्ट्री भवन, महिला शौचालय तथा रोबोटिक्स विभागको शौचालयहरुको दैनिक रुपमा सफाई गर्ने कार्यको लागि पूर्वाञ्चल क्याम्पस, धरान र सफाईकर्मी रिना कुमारी मरिक बीच यो करारनामा गरेका छौं ।

१) माथि उल्लेखित स्थानहरुको शौचालयहरु दैनिक रुपमा सरसफाई गर्नु पर्ने छ ।

२) उक्त कार्य गरेवापत मासिक रु० ७०००।- (सात हजार मात्र) उपलब्ध गराईने छ । नियमानुसार कर कट्टी गरिने छ ।

३) कार्य सन्तोष जनक नभएमा जुनसुकै समयमा संझौता रद्ध गरी हटाईने छ ।

४) यो करार संझौताको म्याद २०७७।११।१६ देखि २०७८।२।१५ सम्म बहाल रहने छ ।

रिना

.....

(रिना कुमारी मरिक)
सफाईकर्मी

.....

(ओम प्रकाश ढकाल)
क्याम्पस प्रमुख
क्याम्पस प्रमुख
पुर्वाञ्चल क्याम्पस
धरान-८

78

79

80

Annex C5_I80_80A: Drinking water

81

82

83

84

Annex C5_I74_74A: Inter university tanning

त्रिभुवन विश्वविद्यालय
Tribhuvan University
इन्जिनियरिङ अध्ययन संस्थान
Institute of Engineering

पूर्वाञ्चल क्याम्पस
PURWANCHAL CAMPUS

२०७५।२।१४
मिति

श्रीमान् प्रवन्धक ज्यू,
नेपाल ईण्डष्ट्रियल कमर्सियल बैंक लिमिटेड
शाखा कार्यालय, धरान ।

विषय :- **Demand Draft** वनाई दिन् हुने सम्वन्धमा ।

उपरोक्त विषयमा यस क्याम्पसको Agricultural Engineering विभागको चौथो वर्ष दोश्रो खण्डको Field/Industrial Training को लागि Indian Institute of Engineering, Kharagpur को लागि Training Cost र Accommodation cost को लागि **Demand Draft** वनाई दिनु हुन हार्दिक अनुरोध गर्दछु ।

1) Cost of training INR 7,08,000/- Dean(CE) IIT Kharagpur.
2) Cost of Accommodation INR 1,75,000/- Chairman, Hall Management Center IIT Kharagpur.

Detail of Institutional Bank:
State Bank of India, Kharagpur (0202) IFSC Code : SBIN0000202

(राम दयाल यादव)
क्याम्पस प्रंमुख

91

त्रिभुवन विश्वविद्यालय
Tribhuvan University
इन्जिनियरिङ अध्ययन संस्थान
Institute of Engineering

पूर्वाञ्चल क्याम्पस
PURWANCHAL CAMPUS

TRIBHUVAN UNIVERSITY INSTITUTE OF ENGINEERING PURWANCHAL CAMPUS

पु.क्या.फा.नं. ( ) च.नं.

31st May, 2019

To
The Head of Department
Department of Agricultural and Food Engineering
IIT Kharagpur, India

Subject: - Regarding demand draft for Advanced Training.

Dear Madam

Greetings from IOE, Purwanchal Camps Dharan. I hope this letter finds you in good health.

Please find the drafts of training charge worth IRs 708,000.00 (Seven Hundred Eight Thousand only) in the name of CEP-STC IIT Kharagpur and accommodation charge worth IRs 175,000 (One Hundred seventy Five Thousand only) in the name of Chairman Hall Manage Center IIT Kharagpur.
I kindly request you to send the receipt of these drafts.with accompanying teachers.

.....Dhakal.....
(Om Prakash Dhakal)
Campus Chief

Campus Chief
Purwanchal Campus
Dharan-8

92

त्रिभुवन विश्वविद्यालय
Tribhuvan University
इन्जिनियरिङ अध्ययन संस्थान
Institute of Engineering
पूर्वाञ्चल क्याम्पस
PURWANCHAL CAMPUS

Mailing Address: Gangalal Marga, Teenkune
Dharan-8, Sunsari, Nepal
Tel.: 977-25-520120/526304/525602
Campus Chief ☎: 977-25-520410
Fax: 977-25-520405
E-mail: ioepcd@ioe.edu.np
info@ioepc.edu.np
www.ioepc.edu.np

क्या.फा.नं. ( ) च.नं. 651-074-075

मिति : 2074/11/10

To,
The Director General
Department of Hydrology and Meteorology
Ministry of Population and Environment
Government of Nepal
Naxal, Kathmandu
Nepal

Subject: Submission of Draft MOU between Department of Hydrology and Meteorology and Institute of Engineering, Tribhuvan University.

Dear Sir,

Greetings from Dharan. Kindly find enclosed draft MOU that we have proposed to be developed between Department of Hydrology and Meteorology and Institute of Engineering, Tribhuvan University, based on our discussion with you during your visit to Koshi Basin at Dharan. We have made the draft containing two parts- while the first part lays down the framework of MOU and intent of cooperation between Department of Hydrology and Meteorology and Institute of Engineering, the second part is in the form of a Supplementary Agreement specific to capacity building of Purwanchal Campus, Dharan in the areas of hydrology and meteorology. We thought that it would be useful if we develop the MOU in this form because Institute of Engineering is multi-campus institution and similar Supplementary Agreements for specific area of cooperation can be developed with other constituent campuses in days to come.

We look forward to hearing your comments and suggestions on the draft MOU. We wish that the MOU could be signed between our two institutions as soon as possible for us to initiate spectrum of activities envisaged.

With regards.

Sincerely,

.....
Jeetendra Chaudhary
Campus Chief

Cc To
The Dean
Institute of Engineering
Pulchok, Lalitpur

त्रिभुवन विश्वविद्यालय
Tribhuvan University
इन्जिनियरिङ अध्ययन संस्थान
Institute of Engineering
पूर्वाञ्चल क्याम्पस
PURWANCHAL CAMPUS

TRIBHUVAN UNIVERSITY INSTITUTE OF ENGINEERING PURWANCHAL CAMPUS

Mailing Address: Gangalal Marga, Teenkune
Dharan-8, Sunsari, Nepal
Tel.: 977-25-520120/526304/525602
Campus Chief ☎: 977-25-520410
Fax: 977-25-520405
E-mail: ioepcd@ioe.edu.np
info@ioepc.edu.np
www.ioepc.edu.np

मिति :

7th August, 2019

फा.नं. ( ) च.नं. 1621/075/076

To
Mr. Deepak Singh Bisht
Scientist 'B'
Room No. C-106, Jal Vigyan Bhawan
Water Resources System Division
National Institute of Hydrology
Roorkee-247667, Uttarakhand

Subject: Request for delivering a course

Dear sir,

Greetings from IoE/Purwanchal Campus Dharan, Nepal. I hope this letter finds you in good health.

We are offering a course 'Geo-Hydro Informatics for Land and Water Resources' under M. Sc. in Land and Water Engineering programme here at Purwanchal Campus Dharan. It was good experience to have you here last year for the conduction of this course.

I request you for your cooperation to conduct the M. Sc. Classes for Geo-Hydro Informatics this year too during 17th to 27th August, 2019. For this, we will provide you the two-way air fare, local logistics and food and some token amount as honorarium.

I request your consent at your earliest possible convenience.

Regards

.....Dhakal.....
Om Prakash Dhakal
Campus Chief

Campus Chief
Purwanchal Campus
Dharan-8

त्रिभुवन विश्वविद्यालय
Tribhuvan University
इन्जिनियरिङ अध्ययन संस्थान
Institute of Engineering

पूर्वाञ्चल क्याम्पस
PURWANCHAL CAMPUS

२०७५।२।१४
मिति

च.नं. ( ) च.नं.१४४६/०६५/६६

श्रीमान् प्रवन्धक ज्यू,
नेपाल ईण्डष्ट्रियल कमर्सियल बैंक लिमिटेड
शाखा कार्यालय, धरान ।

विषय :- **Demand Draft** वनाई दिन् हुने सम्वन्धमा ।

उपरोक्त विषयमा यस क्याम्पसको Agricultural Engineering विभागको चौथो वर्ष दोश्रो खण्डको Field/Industrial Training को लागि Indian Institute of Engineering, Kharagpur को लागि Training Cost र Accommodation cost को लागि **Demand Draft** वनाई दिनु हुन हार्दिक अनुरोध गर्दछु ।

1) Cost of training INR 7,08,000/- Dean(CE) IIT Kharagpur.
2) Cost of Accommodation INR 1,75,000/- Chairman, Hall Management Center IIT Kharagpur.

Detail of Institutional Bank:
State Bank of India, Kharagpur (0202) IFSC Code : SBIN0000202

.....
(राम दयाल यादव)
क्याम्पस प्रंमुख

त्रिभुवन विश्वविद्यालय
Tribhuvan University
इन्जिनियरिङ अध्ययन संस्थान
Institute of Engineering

पूर्वाञ्चल क्याम्पस
PURWANCHAL CAMPUS

TRIBHUVAN UNIVERSITY INSTITUTE OF ENGINEERING PURWANCHAL CAMPUS

प.क्या.फा.नं. ( ) च.नं.

31st May, 2019

To
The Head of Department
Department of Agricultural and Food Engineering
IIT Kharagpur, India

Subject: - Regarding demand draft for Advanced Training.

Dear Madam

Greetings from IOE, Purwanchal Camps Dharan. I hope this letter finds you in good health.

Please find the drafts of training charge worth IRs 708,000.00 (Seven Hundred Eight Thousand only) in the name of CEP-STC IIT Kharagpur and accommodation charge worth IRs 175,000 (One Hundred seventy Five Thousand only) in the name of Chairman Hall Manage Center IIT Kharagpur.
I kindly request you to send the receipt of these drafts.with accompanying teachers.

.....Dhakal.....
(Om Prakash Dhakal)
Campus Chief

Campus Chief
Purwanchal Campus
Dharan-8

01/96

त्रिभुवन विश्वविद्यालय
Tribhuvan University
इन्जिनियरिङ अध्ययन संस्थान
Institute of Engineering
पूर्वाञ्चल क्याम्पस
PURWANCHAL CAMPUS

Mailing Address: Gangalal Marga, Teenkune
Dharan-8, Sunsari, Nepal
Tel.: 977-25-520120/526304/525602
Campus Chief ☎: 977-25-520410
Fax: 977-25-520405
E-mail: ioepcd@ioe.edu.np
info@ioepc.edu.np
www.ioepc.edu.np

पू.क्या.फा.नं. ( ) च.नं. 1469/075/76

मिति :

30th May, 2019

To Whome It May Concern

This is to certify that a group of students of B. E. in Agricultural Engineering IV year I part are visiting Indian Institute of Technology Kharagpur, India from 1st June to 22nd June, 2019 for their Advanced Training. In this regard, I request all the concerned authorities and individuals to extend their cooperation during the travelling and if any other required.

The name of participating students and accompanying teachers are here attached with.

Thank you

(Ram Dayal Yadav)
Campus Chief

क्याम्पस प्रमुख
पूर्वाञ्चल क्याम्पस
धरान-८

97 OK

Annex C5_I81_81B: Library Opening Time notice

2068/9/21 मा

श्रीमान् क्याम्पस प्रमुख ज्यू,
पूर्वाञ्चल क्याम्पस धरान ।

विषय: लाइब्रेरीको खुल्ने समायवधि (Opening hour) सम्बन्धमा।

महोदय,

उपरोक्त सम्बन्धमा आगामी बैशाख देखि सञ्चालन हुन गई रहेको सन्ध्या कालीन M.Sc. कार्यक्रमकोलागि लाइब्रेरी खुल्ने समायवधि बढाउनु पर्ने देखिएकोले सोकोलागी आवश्यक व्यवस्था मिलाई दिनुहुन अनुरोध गर्दछु ।

जावेद आलम
वि. प्रमुख
कृषि इ. विभाग

श्री प्र.का.उ.(श्री)
का.का.
9/4/6

श्रीमान प्र. का. प्र. (कै) ज्यू
उपरोक्त अनुसारको कार्यक्रम
सञ्चालनको लागी पुस्तकालय
शाखा बेलुकी ५ बजे देखि 6:00
बजे सम्म २ घण्टा सञ्चालन गर्न
हाल निम्नानुसार कर्मचारी
अपरेटर गरिएको छ।
१) पु. अधिकृत – १ जना
२) कार्यालय सहायक, तथा
मु. का. सहायक वा दो
स्तरद – २ जना
३) कार्यालय सहयोगी – १ जना

श्रीमान् का. प्र. ज्यू
पुस्तकालय प्रमुखको सम्पर्क
यस अगाडि बेलुकी ५ बजे
देखि 6:00 बजे सम्म Library
खुल्ने गर्न दैखिएको।

श्री पुस्तकालय प्रमुख
टाढा दिन हुने

प्रमुख का.
प्रमुख का. (कै) बेलुका
५ बजे देखि 6 बजे सम्म पुस्तकालय
कार्यालय खुल्ने - १ जना
कार्यालय सहायक - १ जना
कार्यालय सहयोगी - १ जना
कार्यालय खुल्ने गरिए का.

त्रिभुवन विश्वविद्यालय
Tribhuvan University
इन्जिनियरिङ अध्ययन संस्थान
Institute of Engineering
पूर्वाञ्चल क्याम्पस
PURWANCHAL CAMPUS

पुकालयान । चलन- ९६७०७४-०७५ मिति

२०७५।०३।११

श्री पुस्तकालय शाखा
पूर्वाञ्चल क्याम्पस, धरान ।

विषय :- पुस्तकालय खुल्ने समयावधि वारे ।

प्रस्तुत विषयमा यस क्याम्पसमा संचालन भईरहेको M.Sc. कार्यक्रम संचालनको सिलसिलामा बेलुकी ५:०० बजे देखि ७:०० बजे सम्म पुस्तकालय खोल्नका लागि सम्वन्धित विभागबाट अनुरोध भई आएनुसार देहाय बमेजिमका पदीय कर्मचारीहरुलाई ओभरटाईम भत्ता दिने गरि काममा राख्ने तोक आदेश भएकोले सोही व्यहोरा जानकारीको लागि अनुरोध गर्दछु ।

ओभरटाईम मा राखीने कर्मचारीहरु

१) पुस्तकालय अधिकृत - १
२) वुक चेकर वा सो सरह - १
३) कार्यालय सहयोगी - १

जम्मा ३ जना मात्र

माधव निरौला

(माधवप्रसाद निरौला)
उपप्रशासक
पूर्वाञ्चल क्याम्पस

बोधार्थ :-

१) श्रीमान् विभागिय प्रमुख ज्यु,
कृषि ई. विभाग, पू० क्या० , धरान ।

२) श्री आर्थिक शाखा :- पुस्तकालय खोल्ने समय सम्वन्धमा क्याम्पस प्रमुखबाट भएका निर्णयको फोटोकपि यसै साथ संलग्न छ ।
पू० क्या०, धरान ।

३) श्री हेड चौकिदार
पू० क्या०, धरान ।

Ref. No: Lib-17-075/076

त्रिभुवन बिश्वबिद्यालय
Tribhuvan University
इन्जिनियरिग अध्ययन संस्थान
Institute of Engineering
पूर्वान्चल क्याम्पस, धरान
Purwanchal campus, Dharan
संचार पत्र
Inter office correspondence

To: श्रीमान क्याम्पस प्रमुख ज्यू ।
From: पुस्तकालय शाखा

मिति:२०७५।०८।०४

- [x] For necessary action
- [ ] For information
- [ ] For record
- [ ] To note & return to us
- [ ] For circulation
- [ ] For .....

बिषय : बिहान पुस्तकालय खोल्ने सम्बन्धमा ।

उपरोक्त सम्बन्धमा यस क्याम्पसमा यसै शैक्षिक सत्रबाट **Bachelor of Engineering** का सबै **Faculty** मा अध्ययनरत **4th Year** का बिद्यार्थीहरुको कक्षा बिहान संचालन हुने भएकोले पुस्तकालय शाखा पनि बिहान ८.०० बजे देखी खोल्न आवश्यक भएको र सो को लागी निम्न कर्मचारीलाई अतिरीक्त समय कार्य गर्न आवश्यक हुने भएको ब्यहोरा जानकारी गराउदै सो को आवश्यक निर्णायार्थ श्रीमान समक्ष प्रेषित ।

तपशिल

सि.न.	पद	संख्या
१	पुस्तकालय अधिकृत	१ जना
२	बुक चेकर वा सो सरह	२ जना
३	कार्यालय सहयोगी	१ जना

अम्बर बहादुर थापा
पुस्तकालय अधिकृत
पुस्तकालय शाखा

LIBRARY
Institute of Engineering
Purwanchal Campus, Dharan

1) office room
2) circulation counter
3) Reference Section
4) Tx.B. Section
5) Reading area
6) Store room

2350
2359.55

Discrete-event system simulation – Jerry banks

Buy	Sell
MDB	
334	340
100	100

@ 335.64

Structure of library

1) ~~Library~~ पुस्तकालय अध्यक्ष
2) पुस्तकालय सहायक
3) कार्यालय सहायक
4) कार्यालय सहयोगी

formation of library

1) office room
2) circulation counter
3) Reference Section
4) Tx. Section
5) Reading area
6) Store room

~~orgn. of mgmt~~

(1) ~~officer~~ level
2) office Assistant
3) library Assistant
4)

102

Annex C5_I85_85A: Library committee

त्रिभुवन विश्वविद्यालय
Tribhuvan University
इन्जिनियरिङ अध्ययन संस्थान
Institute of Engineering

पूर्वाञ्चल क्याम्पस
PURWANCHAL CAMPUS

Mailing Address: Gangalal Marga, Tankisinwari
Dharan-8, Sunsari, Nepal
Tel : 977-25-520120/520394/520402
Campus Chief ☎ 977-25-520410
Fax: 977-25-520465
E-mail: pwc@ioe.edu.np
info@ioe.edu.np
www.ioe.edu.np

च.नं. ९४०/०६९/०६६ मिति : २०७६/१२/३

१) श्री ओम प्रकाश ढकाल	- क्याम्पस प्रमुख	अध्यक्ष
२) ,, जावेद आलम	- एम.एससी को-अर्डिनेटर	- सदस्य
३) ,, कुबेर श्रेष्ठ	- विभागीय प्रमुख (आर्किटेक्चर)	- ,,
४) ,, अनु श्रेष्ठ	- विभागीय प्रमुख (मेकानिकल)	- ,,
५) ,, सुमन शाक्य	- विभागीय प्रमुख (सिभिल)	- ,,
६) ,, मजहर अली	- विभागीय प्रमुख (इले. तथा कम्प्युटर)	- ,,
७) ,, नवराज पौडेल	- विभागीय प्रमुख (इलेक्ट्रीकल)	- ,,
८) ,, याम कुमार राई	- विभागीय प्रमुख (कृषि)	- ,,
९) ,, यज्ञराज सुबेदी	- विभागीय प्रमुख (एप्लाईड साइन्स)	- ,,
१०) ,, अनुभव पोखेल	- स्व० वि० यू० प्रतिनिधी	- ,,
११) ,, अम्बर ब० थापा	- पुस्तकालय प्रमुख	- सदस्य सचिव

विषय :- पुस्तकालय व्यवस्थापन समिति गठन गरिएको बारे ।

त्रिभुवन विश्वविद्यालय संगठन तथा शैक्षिक प्रशासन सम्बन्धी नियम २०५० को परिच्छेद १० (४४) बमोजिम तत्कालिन पुस्तकालय व्यवस्थापन समिति पूर्नगठन गर्नु पर्ने भएकोले बढीमा २ वर्ष अवधिको लागि उपरोक्त बमोजिमको पुस्तकालय व्यवस्थापन समिति पुनर्गठन गरिएको छ । पुस्तकालय सुसंचालन र सुव्यवस्थाको लागि आवश्यक कार्य गर्न हुन अनुरोध गरिन्छ ।

पुस्तकालय व्यवस्थापन समितिको काम, कतव्य र अधिकार यसै साथ संलग्न छ ।

बोधार्थ :-
१) श्रीमान् शिक्षाध्यक्ष ज्यू,
त्रि.वि., कीर्तिपुर ।
२) श्रीमान् डीन ज्यू,
डीनको कार्यालय, इ.अ.सं., पूल्चोक ।
३) श्री केन्द्रीय पुस्तकालय
त्रि.वि., कीर्तिपुर ।

.....Dhakal.....
(ओम प्रकाश ढकाल)
क्याम्पस प्रमुख
क्याम्पस प्रमुख
पूर्वाञ्चल क्याम्पस
धरान-८

103

त्रिभुवन विश्वविद्यालय
Tribhuvan University
इन्जिनियरिङ अध्ययन संस्थान
Institute of Engineering
पूर्वाञ्चल क्याम्पस
PURWANCHAL CAMPUS

Mailing Address: Gangalal Marga, Teenkune
Dharan-8, Sunsari, Nepal
Tel.: 977-25-520120/526304/525602
Campus Chief ☎: 977-25-520410
Fax: 977-25-520405
E-mail: ioepcd@ioe.edu.np
info@ioepc.edu.np
www.ioepc.edu.np

च.नं. क्या.फा.नं. ( ) च.नं.

मिति :

२०७६।१२।३

इन्जिनियरिङ्ग अध्ययन संस्थान
पूर्वाञ्चल क्याम्पस धरान

पुस्तकालय व्यवस्थापन समितिको काम, कर्तव्य र अधिकार

क) क्याम्पस पुस्तकालय सम्बन्धी नीति, योजना, र कार्यक्रम तर्जुमा गर्ने गराउने ।

ख) पुस्तकालयको सुधार र विकासको लागि आवश्यक कार्य गर्ने गराउने ।

ग) पुस्तकहरु तथा प्रलेखहरुको संकलन र खरीद सम्बन्धी निति र कार्यक्रम तर्जुमा गर्ने गराउने ।

घ) पुस्तकालयको निरीक्षण गर्ने गराउने र आवश्यक निर्देशन दिने ।

ङ) पुस्तकालय सम्बन्धी कार्यलाई लागु गराउने ।

च) पुस्तकालय सुसन्चालन तथा सुव्यवस्थाको लागि क्याम्पस प्रमुखको निर्देशनमा अन्य आवश्यक कार्यहरु गर्ने गराउने ।

.....Dhakal.....
(ओम प्रकाश ढकाल)
क्याम्पस प्रमुख
क्याम्पस प्रमुख
पूर्वाञ्चल क्याम्पस
धरान-८

मिति २०६१।११।२४ गते बसेको लाइब्रेरी कमिटिको २२ औं बैठकले पारीत गरेको निर्णयहरु :

१ Library Rules & Regulation Board मा बनाइ Users ले देख्ने ठाउँमा राख्ने निर्णय गरियो ।

२ यस अध्ययन संस्थानका शिक्षक, विद्यार्थी तथा कर्मचारीहरुले लाइब्रेरीको नियमानुसार card / ticket उपलब्ध गराउने निर्णय गरियो ।

३ लाइब्रेरी सदस्यताको लागि member ship form को आवश्यकता हुने भएकोले sample अनुसारको membership form २००० प्रति छपाउने साथै auto size को फोटो लाइब्रेरी रेकर्डको लागि १ प्रति शिक्षक तथा कर्मचारीसँग मगाउने निर्णय गरियो ।

४ Book circulation को लागि user लाई निम्नानुसार पुस्तक issue गर्ने निर्णय गरियो

S.N.	Types of Users	Card Facility		Load Period	
		Tx.	Ref.	Tx.	Ref.
1.	Student :				
	a. Diploma	5	1	15 days	1 day
	b. BE (Agricultural/Civil)	6	1	15 days	1 day
2.	Teacher :				
	a. Permanent, Contract, Course Contract, Temporary	8	2	3 month	3 days
	b. Part time	3	2	3 month	3 days
3.	Administrative Staff :	2	1	1 month	3 days

५. Teacher तथा administrative staff हरुलाई library card issue गर्दा हालको card drawer मा नअटाउने भएको हुँदा नयाँ card drawer बनाउने निर्णय गरियो ।

६. पुस्तकालयको पुस्तकहरु चोरी गरेको अवस्थामा फेला पारेमा पुरै अवधिको लागि पुस्तकालय सेवाबाट वन्चित गर्ने तथा पाना च्यातेको अवस्थामा निजले अर्को नयाँ पुस्तक बुझाउनु पर्ने निर्णय गरियो ।

७. Due date stamp भन्दा बढी समय सम्म पुस्तक नफर्काइ राखेमा सोहि मितिबाट fine charge गर्ने निर्णय गरियो साथै due date stamp बिदा परेमा बिदा सकिएको भोलिपल्टनै पुस्तक फर्काउनु पर्ने निर्णय गरियो ।

८. Issue गरेर लगिएको पुस्तक हराएको खण्डमा सम्बन्धित विद्यार्थीले due date मा तोकिएको मितिले १५ दिन भित्र नै पुस्तक हराएको निवेदन पेश गर्नु पर्ने निणर्य गरियो ।

९. Library card renew गराउनु पर्ने सम्बन्धमा विद्यार्थी, स्थायी शिक्षक तथा स्थायी कर्मचारीले नपर्ने तर temporary, cantract, course contract, part time शिक्षक तथा कर्मचारीहरुले card renew गराउनु पर्ने निर्णय गरियो ।

१०. Library मा भएका पुराना फर्निचरहरु मर्मत गराउने निर्णय गरियो ।

११. Library मा पुस्तकहरु दराज भित्र राख्ने व्यवस्था भएको र कतिपय चाहिने किताबहरु थाह नहुने भएकोले सो को लागि double side rack steel frame मा राख्न आवश्यक भएको र हाल केहि संख्यामा सो rack हरु भेटिएकोले अन्य department तर्फ पनि खोज्ने निर्णय गरियो ।

१२. Library को record अनुसार फिर्ता गर्नु पर्ने पुस्तकहरु बुझाउन धेरै ढिला देखिएकोले ती पुस्तकहरु फिर्ता गर्ने व्यवस्था मिलाउने निर्णय गरियो जसको लागि -

क) पहिलो १५ दिन भित्र पुस्तक फर्काउन सुचना निकाल्ने ।

ख) सो १५ दिन भित्र पुस्तकहरु return नगरेको खण्डमा नाम सहित अर्को १५ दिनको सूचना निकाल्ने ।

ग) उक्त अवधि भित्र पनि पुस्तकहरु return नभएमा पत्रिकामा नाम निकिल्ने ।

१३. नँया भर्ना गरिएका विद्यार्थीहरुलाई library orientation दिने निर्णय गरियो ।

१४. Over time सम्बन्धमा कामको आवश्यकतालाई हेरी शाखा प्रमुखको सिफारिसमा कार्य गर्न लगाउने निर्णय गरियो ।

LIBRARY RULES & REGULATIONS

1. Opening Hour (Sunday to Friday): Summer 7.00 am - 6 pm.
   Winter 7.00 am - 5 pm.
   Saturday & Government Holiday will be closed.

2. Teacher, student and staff of this Institute will get library cards/ticket as per library rules.

3. In order to be a member ,membership form distributed from the library has to be dully filled in by the applicant.

4. For the library clearance, user should return all cards/tickets and books/journals or any other teaching/learning materials.

5. In the case of loss of books the borrower should replace the same or latest edition or pay cost price of the book along with extra amount equivalent to 100% of the cost of the book within a week after the due date. The borrower should pay the over due charge also.

6. In the event of loss of the library card, the user should inform the librarian the same immediately in writing . Duplicate card may be obtain only after paying a sum of Rs. 10/- per card/ticket.

7. The books must be returned on the due date. A fine Rs. 1/- for text book and Rs. 5/- for reference book per day per book will be charged otherwise.

8. Library users are not allowed to take his/her personal belongings, personal books (except money bag, copy) in the library.

9. Library cards are not transferable.

10. All the current journal, newspapers/magazines will be displayed in the library.

11. Periodicals journals and newspaper/magazine can be studied only in the library.

12. The user of the library will get computer print services from 12.00-4.00 on the minimum basic charge.

Tribhuvan University

Institute of Engineering

Purwanchal Campus , Dharan

Library Section

News Paper and Magazine entry

2076/04/01 to 2077/03/32

Index:

. Kantipur *(daily)*
. Gorkha Patra *(daily)*
. Kathmandu Post *(daily)*
. Blast *(daily)*
. Kantipur *(weekly)*
. Janaastha *(weekly)*
. Nepal *(weekly)*
Nari (Monthly)

LIBRARY RULES & REGULATIONS

1. Opening hour (Sunday to Friday) :
   Summer 08: 00 AM-07: 00 PM
   Winter 08: 00 AM-06: 00 PM
   (Saturday & Government holiday will be closed)
2. Teacher, Student and Staff of this institute will get library cards / tickets as per library rules.
3. In order to be a member, membership form distributed from the library has to be duly filled in by applicant.
4. For the library clearance, user should return all cards/tickets and book/journal or other teaching learning materials.
5. In the case of loss of books, the borrower should replace the same or latest edition or pay cost price of the book alone with extra amount equivalent to 100% of the cost of book within a week after the due date. The borrower should pay overdue charge also.
6. In the event of loss of the library card, the user should inform the librarian the same immediately in writing. Duplicate card may be obtained only after paying a sum of Rs. 200/- .
7. The books must be returned on due date. A fine Rs. 1/- for text book and Rs. 5/- for Reference book per day per book will be charged.
8. Library users are not allowed to take his/her personal belongs, personal book (except money bag, copy) in the library.
9. Library card are not transferable.
10. All the current journal, Periodicals, newspaper and magazine can be displayed in the library.
11. Journal, Periodical, newspaper and magazine can be studied only in the library.
12. Library user's don't write on any pages or mark any part of book.

Annex C5_I87_87A: Library software LUNIVA MS

luniva tech Pvt Ltd.
Putalisadak, Kathmandu, Nepal
P.O.BOX No 19187
Phone: 977-01-4246216
email: contact@lunivatech.com

To,

Date: 26th February 2018

The campus chief,
I.O.E. Purbanchal Campus,
Dharan

Dear Sir,

As requested Luniva Library Management System Software has been successfully installed on the campus library and has been tested and verified by the Librarian. We request you to make payment of Rs.98,000/- for the software on our bank account mentioned below.

Bank Name: Nepal Investment Bank Limited
Branch: Putalisadak
A/c Name: LUNIVA TECH PVT LTD
A/C No: 01201020258821

Regards,

Rajiv Shrestha
Managing Director

4/28/2019, 11:15 AM

SOFTWARE LICENSE AGREEMENT

THIS AGREEMENT is entered into as of 25th February 2018 by and between **LUNIVA TECH PVT. LTD.** (Pan no 604092734), Putalisadak, Kathmandu and **Institute Of Engineering Purbanchal Campus**, Dharan

WHEREAS, **Institute Of Engineering Purbanchal Campus** (Referred as Licensee from here under) wishes to license software (Luniva Library Management System) for the purpose of managing and other general activities on their library and LUNIVA TECH PVT. LTD. desires to license this software to licensee

NOW THEREFORE, the parties hereto agree as follows

1. GRANT OF LICENSE

Subject to the terms and conditions of the Agreement, LUNIVA TECH PVT. LTD. grants to Licensee a non-exclusive, non-transferable license to use the software identified in Exhibit A (the "Licensed Programs") for the purpose of Library management general book transactions. Licensee may use the Licensed Programs in executable format for its own use. Licensee may not, however, transfer or sublicense the Licensed Programs to any third party, in whole or in part, in any form, whether modified or unmodified.

2. CONSIDERATION TO LUNIVA TECH PVT. LTD.

a. Licensee shall pay, upon delivery of the Licensed Programs, the license fees set forth in Exhibit A attached hereto.

b. License fees do not include any shipping, duties, bank fees, sales, use, excise or similar taxes due.

3. COPIES

Licensee may make only one copy of the Licensed Program as necessary for use by Licensee and for backup or archive purposes. Licensee agrees to maintain records of the location and use of each copy, in whole or in part, of the Licensed Programs. Each Licensed Program is copyrighted but unpublished by LUNIVA TECH PVT. LTD. Licensee agrees to reproduce and apply the copyright notice and proprietary notice of

respect to each of the Licensed Programs that, through its best effort and to the best of its knowledge, the original and all copies, in whole or in part and in any form, of each of the Licensed Programs have been destroyed. The provisions of Sections 4, 5, 8, 11, and 13 hereof shall survive any termination of this Agreement.

9. MAINTENANCE SUPPORT

Licensor will provide to Licensee the following support with respect to the Software:

a. In the case that Licensee has technical questions in the use of the Software during the 1st year of this Agreement, Licensee may submit those questions to Licensor. Licensor shall provide consulting to answer such questions without charge to Licensee up to a maximum of six (6) hours for each licensed program.

b. If License desires to continue the Software support specified in this section, Licensee shall pay to Licensor the maintenance fee(s) set forth in Exhibit A.

10. DELIVERY OF LICENSED PROGRAMS

LUNIVA TECH PVT. LTD. shall use its best efforts to deliver the Licensed Programs promptly after receipt of the purchase order and export license (if required).

11. WARRANTY DISCLAIMER

LUNIVA TECH PVT. LTD. licenses, and Licensee accepts, the licensed programs "AS IS." LUNIVA TECH PVT. LTD. PROVIDES NO WARRANTIES AS TO THE FUNCTION OR USE OF THE LICENSED PROGRAMS, WHETHER EXPRESS, IMPLIED, OR STATUTORY, INCLUDING, WITHOUT LIMITATION, ANY IMPLIED WARRANTIES OF MERCHANTABILITY OR FITNESS FOR PARTICULAR PURPOSE. THE ENTIRE RISK AS TO THE QUALITY AND PERFORMANCE OF THE LICENSED PROGRAM IS WITH LICENSEE. LICENSOR DOES NOT WARRANT THAT THE FUNCTIONS CONTAINED IN THE LICENSED PROGRAMS WILL MEET LICENSEE'S REQUIREMENTS OR THAT THE OPERATION OF THE LICENSED PROGRAMS WILL BE UNINTERRUPTED OR ERROR FREE.

12. PATENT AND COPYRIGHT INDEMNITY

LUNIVA TECH PVT. LTD. will defend at its own expense any action brought against Licensee to the extent it is based on a claim that the Licensed Programs used

within the scope of the license granted hereunder infringe Nepal's patent, copyright or other proprietary right of a third party.

13. LIMITATION OF LIABILITY

LUNIVA TECH PVT. LTD.'S LIABILITY TO LICENSEE UNDER ANY PROVISIONS OF THIS AGREEMENT FOR DAMAGES FINALLY AWARDED SHALL BE LIMITED TO THE AMOUNTS ACTUALLY PAID HEREUNDER BY LICENSEE TO LUNIVA TECH PVT. LTD. IN NO EVENT SHALL LUNIVA TECH PVT. LTD. BE LIABLE FOR INDIRECT, INCIDENTAL, SPECIAL, OR CONSEQUENTIAL DAMAGES, INCLUDING LOSS OF USE, LOSS OF PROFITS OR INTERRUPTION OF BUSINESS, HOWEVER CAUSED OR ON ANY THEORY OF LIABILITY.

14. NOTICES

All notices in connection with this Agreement shall be in writing and may be given by certified, registered, or first class mail or personally delivered at the address set forth on the front page. For purposes of this Agreement, a notice shall be deemed effective upon personal delivery to the party or if by mail five days after proper deposit in a mail box.

15. SUCCESSORS

This Agreement will be binding upon and will inure to the benefit of the parties hereto and their respective representatives, successors and assigns except as otherwise provided herein.

16. SEVERABILITY

In the event any provision of this Agreement is determined to be invalid or unenforceable, the remainder of this Agreement shall remain in force as if such provision were not a part.

17. GOVERNING LAW/FORUM

(98)

EXHIBIT A

LICENSED Software

COMPUTER PROGRAMS	LICENSE FEE(Per Year)*	SUPPORT FEE*
Luniva Library Management System version 1 in executable format	10,000/-	15,000/

*Mentioned Price are exclusive of VAT.

Payment Terms and Conditions:

License fee excludes any taxes and any bank transfer fees. The maintenance is available annually with maintenance fee listed above. The maintenance cost and license fee are subjected to be increased by LUNIVA TECH PVT. LTD. after 2 years. A written notice will be provided if price are subjected to increase. Above maintenance fee covers charges for online support and maintenance. In case of onsite support, travel and accommodation charge should be managed by Client.

Other Costs at the time of installations:

Software Cost Rs. 98,000/- (Including 13% VAT)

(93)

This Agreement shall be governed and interpreted by the laws of government of Nepal.

18. NON-ASSIGNMENT

This Agreement and the licenses granted by it may not be assigned, sublicensed, or otherwise transferred by Licensee without the prior written consent of LUNIVA TECH PVT. LTD.

19. ENTIRE AGREEMENT

This Agreement sets forth the entire understanding between the parties with respect to the subject matter hereof, and merges and supersedes all prior agreements, discussions and understandings, express or implied, concerning such matters. This Agreement shall take precedence over any additional or conflicting terms which may be contained in Licensee's purchase order or LUNIVA TECH PVT. LTD.'s order acknowledgment forms.

IN WITNESS WHEREOF, the parties have caused this Agreement to be executed as of the Effective Date.

LICENSEE:	LICENSOR:
Campus Chief Purwanchal Campus Dharan-8	
Name: Jeetendra Chaudhary	Name: RAJN SHRESTHA
Title: Campus chief	Title: MANAGING DIRECTOR
Witness Name: Amber B. Thapa	Witness Name: Rasmila Danuwar
Title: Library officer	Title: Administrative assistant

Ref. No: Lib - 14 - 074/075

LIBRARY
Institute of Engineering
Purwanchal Campus, Dharan

त्रिभुवन विश्वविद्यालय
Tribhuvan University
इन्जिनियरिंग अध्ययन संस्थान
Institute of Engineering
पूर्वान्चल क्याम्पस, धरान
Purwanchal campus,Dharan
संचार पत्र
Inter office correspondence

मिति: २०७४।०९।२३

To: श्रीमान क्याम्पस प्रमुख ज्यू ।

From: पुस्तकालय शाखा

☐ For necessary action ☐ For information ☐ For record
☐ To note & return to us ☐ For circulation ☐ For .....

विषय: पुस्तकालय व्यवस्थापन समितिको निर्णयको जानकारी वारे ।

पुस्तकालय शाखामा पुस्तकहरुको संख्या, पुस्तकालय प्रयोगकर्ता तथा विभागहरु समय सापेक्ष बढदै गएको कारण पुस्तकालय शाखालाई Automation (issue,return,data entry,user profile,, bar-code,classification,late fine reports,book searching etc.)गर्न अति आवश्यक भएकोले मिति २०७४।०९।२३ गते बसेको पुस्तकालय व्यवस्थापन समितिको ३१ औं बैठकले काठमाण्डौ स्थीत Luniva Tech. Pvt. Ltd. ले Demonastration गरेको Luniva Library Software लाई उपर्युक्त मानी यस क्याम्पसको पुस्तकालय शाखामा संचालन गर्ने भन्ने निर्णय गरेको हुदा सो निर्णयको प्रतिलिपी फोटोकपी सहित सम्लग्न गरी आवश्यक निर्णयार्थ श्रीमान समक्ष पेश गरेको छु ।

अम्बर बहादुर थापा
पुस्तकालय अधिकृत
पुस्तकालय शाखा

(८)

निर्णय :

१. प्रस्ताव नं. १ मा छलफल गर्दा कान्तिपुर स्थित LUNIVA Tech Pvt. Ltd. ले तयार गरेको Luniva Library Software Demonstration गर्दा राम्रो भएको ले यो Software लाई पुस्तकालय प्रयोजनार्थ प्रयोगमा ल्याउने निर्णय पारित गरियो ।

२. प्रस्ताव नं. २ मा छलफल गर्दा पुस्तकालयमा भएका Documentation (Book, manual, thesis etc) लाई Issue/Return गर्न चाहेमा चाहेमा Automation गर्नु पर्ने भएकोले यो कार्यको लागी Data entry, तथा Bar Code Pasting गर्न कार्यालय समयमा मध्याह्नले भएको ले विहान बेलुका तथा सार्वजनिक बिदामा समेत आई कार्य गर्ने र सो वापत नियमानुसार पारिश्रमिक उपलब्ध गराउन व्यवस्थापन प्रशासन समक्ष सिफारीस गर्ने निर्णय पारित गरियो ।

३. प्रस्ताव नं. ३ मा छलफल गर्दा Luniva Library Software प्रयोजनार्थ खरीद गरीएको Bar Code Printer तथा Reader को निरीक्षण गर्दा सो को छपाई तथा Reading क्षमता उच्च गुणस्तरको भएको ले सो लाई प्रयोगमा ल्याउने निर्णय पारित गरियो ।

Annex C5_I88_88A: Library budget

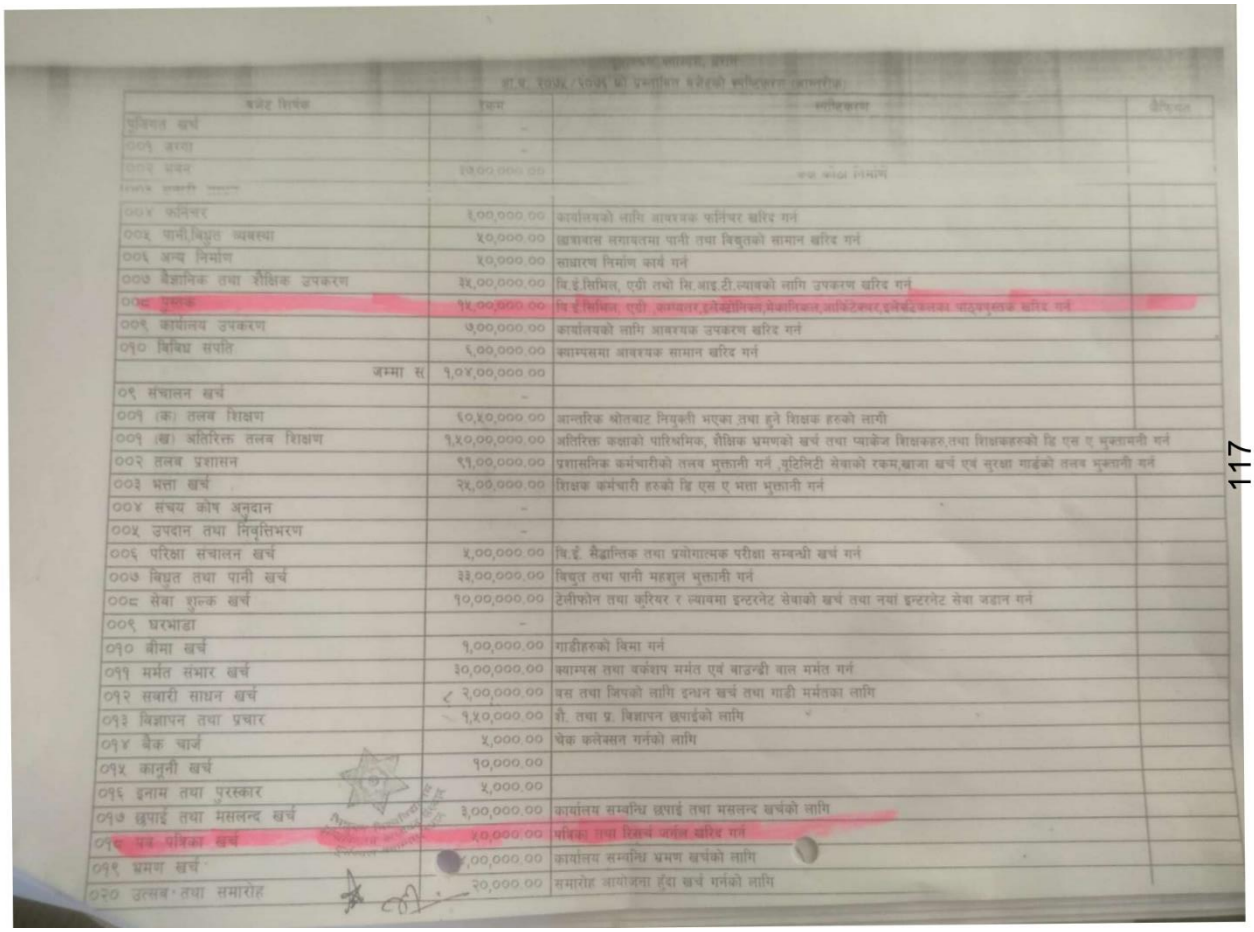

बजेट शिर्षक	रकम	स्पष्टिकरण	कैफियत
पूंजीगत खर्च	-		
००१ जग्गा	-		
००२ भवन	१३,००,०००.००	नयां कोठा निर्माण	
[illegible]			
००४ फर्निचर	३,००,०००.००	कार्यालयको लागि आवश्यक फर्निचर खरिद गर्न	
००५ पानी,विद्युत व्यवस्था	५०,०००.००	छात्रावास लगायतमा पानी तथा विद्युतको सामान खरिद गर्न	
००६ अन्य निर्माण	५०,०००.००	साधारण निर्माण कार्य गर्न	
००७ वैज्ञानिक तथा शैक्षिक उपकरण	३५,००,०००.००	वि.ई.सिमित, एपी तथो सि.आइ.टी.ल्यावको लागि उपकरण खरिद गर्न	
००८ पुस्तक	१४,००,०००.००	वि.ई.सिमित, एपी ,कम्प्यूटर,इलेक्ट्रोनिक्स,मेकानिकल,आर्किटेक्चर,इलेक्ट्रिकलका पाठ्यपुस्तक खरिद गर्न	
००९ कार्यालय उपकरण	७,००,०००.००	कार्यालयको लागि आवश्यक उपकरण खरिद गर्न	
०१० विविध संपति	६,००,०००.००	क्याम्पसमा आवश्यक सामान खरिद गर्न	
जम्मा स	१,०४,००,०००.००		
०९ संचालन खर्च	-		
००१ (क) तलब शिक्षण	६०,५०,०००.००	आन्तरिक श्रोतबाट नियुक्ती भएका तथा हुने शिक्षक हरुको लागी	
००१ (ख) अतिरिक्त तलब शिक्षण	१,५०,००,०००.००	अतिरिक्त कक्षाको पारिश्रमिक, शैक्षिक भ्रमणको खर्च तथा प्याकेज शिक्षकहरु,तथा शिक्षकहरुको वि एस ए भुक्तानी गर्न	
००२ तलब प्रशासन	९१,००,०००.००	प्रशासनिक कर्मचारीको तलब भुक्तानी गर्न ,युटिलिटी सेवाको रकम,खाजा खर्च एवं सुरक्षा गार्डको तलब भुक्तानी गर्न	
००३ भत्ता खर्च	२५,००,०००.००	शिक्षक कर्मचारी हरुको वि एस ए भत्ता भुक्तानी गर्न	
००४ संचय कोष अनुदान	-		
००५ उपदान तथा निर्वृत्तिभरण	-		
००६ परिक्षा संचालन खर्च	५,००,०००.००	वि.ई. सैद्धान्तिक तथा प्रयोगात्मक परीक्षा सम्वन्धी खर्च गर्न	
००७ विद्युत तथा पानी खर्च	३३,००,०००.००	विद्युत तथा पानी महशुल भुक्तानी गर्न	
००८ सेवा शुल्क खर्च	१०,००,०००.००	टेलीफोन तथा कुरियर र ल्यावमा इन्टरनेट सेवाको खर्च तथा नयां इन्टरनेट सेवा जडान गर्न	
००९ घरभाडा	-		
०१० बीमा खर्च	१,००,०००.००	गाडीहरुको विमा गर्न	
०११ मर्मत संभार खर्च	३०,००,०००.००	क्याम्पस तथा वर्कशप मर्मत एवं बाउन्डी वाल मर्मत गर्न	
०१२ सवारी साधन खर्च	२,००,०००.००	बस तथा जिपको लागि इन्धन खर्च तथा गाडी मर्मतका लागि	
०१३ विज्ञापन तथा प्रचार	१,५०,०००.००	शै. तथा प्र. विज्ञापन छपाईको लागि	
०१४ बैंक चार्ज	५,०००.००	चेक कलेक्सन गर्नको लागि	
०१५ कानुनी खर्च	१०,०००.००		
०१६ इनाम तथा पुरस्कार	५,०००.००		
०१७ छपाई तथा मसलन्द खर्च	३,००,०००.००	कार्यालय सम्वन्धि छपाई तथा मसलन्द खर्चको लागि	
०१८ पत्र पत्रिका खर्च	५०,०००.००	पत्रिका तथा रिफर्न जर्नल खरिद गर्न	
०१९ भ्रमण खर्च	[illegible],००,०००.००	कार्यालय सम्वन्धि भ्रमण खर्चको लागि	
०२० उत्सव तथा समारोह	२०,०००.००	समारोह आयोजना हुँदा खर्च गर्नको लागि	

117

Annex C5_I65_65A: Maintenance Notice

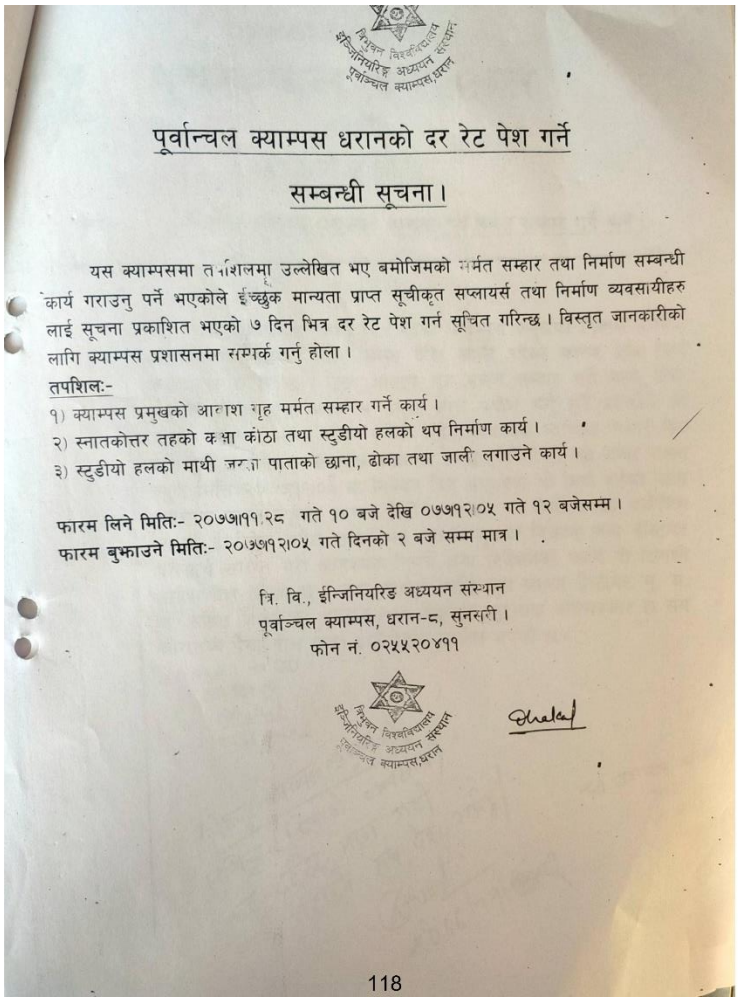

त्रिभुवन विश्वविद्यालय
इन्जिनियरिङ अध्ययन संस्थान
पूर्वान्चल क्याम्पस,धरान

पूर्वान्चल क्याम्पस धरानको दर रेट पेश गर्ने

सम्बन्धी सूचना।

यस क्याम्पसमा तपशिलमा उल्लेखित भए बमोजिमको मर्मत सम्हार तथा निर्माण सम्बन्धी कार्य गराउनु पर्ने भएकोले ईच्छुक मान्यता प्राप्त सूचीकृत सप्लायर्स तथा निर्माण व्यवसायीहरु लाई सूचना प्रकाशित भएको ७ दिन भित्र दर रेट पेश गर्न सूचित गरिन्छ। विस्तृत जानकारीको लागि क्याम्पस प्रशासनमा सम्पर्क गर्नु होला।

तपशिलः-

१) क्याम्पस प्रमुखको आवास गृह मर्मत सम्हार गर्ने कार्य।

२) स्नातकोत्तर तहको कक्षा कोठा तथा स्टुडीयो हलको थप निर्माण कार्य।

३) स्टुडीयो हलको माथी जस्ता पाताको छाना, ढोका तथा जाली लगाउने कार्य।

फारम लिने मितिः- २०७७।११।२८ गते १० बजे देखि ०७७।१२।०५ गते १२ बजेसम्म।

फारम बुझाउने मितिः- २०७७।१२।०५ गते दिनको २ बजे सम्म मात्र।

त्रि. वि., ईन्जिनियरिङ अध्ययन संस्थान
पूर्वान्चल क्याम्पस, धरान-८, सुनसरी।
फोन नं. ०२५५२०४११

त्रिभुवन विश्वविद्यालय
इन्जिनियरिङ अध्ययन संस्थान
पूर्वान्चल क्याम्पस,धरान

118

Scanned by TapScanner

दररेट पेश गर्ने सम्बन्धि सूचना

यस क्याम्पसमा तपसिलमा उल्लेखित भए बमोजिमको मर्मत सम्हार तथा निर्माण सम्बन्धी कार्य गराउनु पर्ने भएकाले इच्छुक मान्यता प्राप्त सूचीकृत सप्लायर्स वा निर्माण व्यवसायीहरुलाई सूचना प्रकाशित भएको मितिले ७ दिनभित्र दररेट पेश गर्न सूचित गरिन्छ। विस्तृत जानकारीको लागि क्याम्पस प्रशासनमा सम्पर्क गर्नुहोला।

तपसिलका कार्यहरु :

१) क्याम्पस प्रमुखको आवास गृह मर्मत संहार गर्ने कार्य,

२) स्नातकोत्तर तहको कक्षाकोठा तथा स्टुडियो हलको थप निर्माण कार्य।

३) स्टुडियो हलको माथि जस्ता पाताको छाना, ढोका तथा जाली लगाउने कार्य।

थप जानकारी :

फारम लिने मिति २०७७।११।२८ गते १० बजेदेखि २०७७।१२।०५ गते १२ बजेसम्म प्रशासन शाखा।

फारम बुझाउने अन्तिम मिति २०७७।१२।०५ गते दिनको २ बजेसम्म प्रशासन शाखा।

फारम खोल्ने मिति फारम बुझाउने अन्तिम दिनको भोलिपल्ट कार्यालय समयभित्र।

त्रि.वि.इन्जीनियरिङ अध्ययन संस्थान

पूर्वान्चल क्याम्पस

धरान ८, सुनसरी नेपाल, ०२५५२०४११

कर्मचारी आवश्यकता

यस संस्थालाई इमान्दार तथा लगनशील केही फिल्ड कर्मचारीहरु आवश्यक परेकोले इच्छुक व्यक्तिहरुले निवेदन, नागरिकता, शैक्षिक तथा अन्य प्रमाणपत्रहरुको प्रतिलिपि र २ प्रति फोटोसहित यथाशीघ्र निवेदन दिनु होला।

पद	योग्यता	संख्या	तलव/सुविधा
सहायक द्वितीय	SLC/SEE वा माथि	१० जना	[illegible]

Scanned by TapScanner

मिति २०७७।११।२८

पूर्वान्चल क्याम्पस धरानको दर रेट पेश गर्ने सम्बन्धी सूचना ।

यस क्याम्पसमा तपशिलमा उल्लेखित भए बमोजिमको मर्मत सम्हार तथा निर्माण सम्बन्धी कार्य गराउनु पर्ने भएकोले ईच्छुक मान्यता प्राप्त सूचीकृत सप्लायर्स तथा निर्माण व्यवसायीहरु लाई सूचना प्रकाशित भएको ७ दिन भित्र दररेट पेश गर्न सूचित गरिन्छ । विस्तृत जानकारीको लागि क्याम्पस प्रशासनमा सम्पर्क गर्नु होला ।

तपशिलः-

१) क्याम्पस प्रमुखको आवाश गृह मर्मत सम्हार गर्ने कार्य ।

२) स्नातकोत्तर तहको कक्षा कोठा तथा स्टुडीयो हलको थप निर्माण कार्य ।

३) स्टुडीयो हलको माथी जस्ता पाताको छाना, ढोका तथा जाली लगाउने कार्य ।

फारम लिने मितिः- २०७७।११।२८ गते १० बजे देखि ०७७।१२।०५ गते १२ बजेसम्म ।

फारम बुझाउने मितिः- २०७७।१२।०५ गते दिनको २ बजे सम्म मात्र ।

१.दरभाउपत्र साथ तपशिलका कागजातहरु अनिवार्य संलग्न हुनुपर्ने छ ।

(क).चालु आर्थिक वर्षको लागि मान्य हुने व्यवसायिक प्रमाणपत्रको प्रतिलिपि ।

(ख) कर चुक्ता प्रमाणपत्रको प्रतिलिपि ।

(ग) मु.अ.क. प्रमाणपत्रको प्रतिलिपि ।

२. दररेट फारम लिने र बुझाउने स्थान पूर्वाञ्चल क्याम्पस, धरान-८ मा हुनेछ ।

३. दररेट फारम मिति २०७७।१२।६ गते दिनको २ बजे सबैको रोहवरमा खोलिने छ ।

४. दररेट फारम भर्दा अंक र अक्षर दुवैमा लेख्नु पर्ने छ । केरमेट भएमा केरमेट भएको स्थानमा दस्तखत गर्नु पर्ने छ । अंक र अक्षर फरक परेमा अक्षरलाई मान्यता दिईने छ ।

५. दररेट फारम पेश गर्नको लागि क्याम्पसमा सुची कृत भएको हुनु पर्ने छ ।

६. दररेट फारम लिने र बुझाउने अन्तिम दिन सार्वजनिक विदा पर्न गएमा विदा पछि लगतै कार्यालय खुलेको दिनलाइ लिने र बुझाउने अन्तिम दिन मानिने छ ।

८. दररेट फारम बुझाउनु भन्दा अघि केही कुरा बुझ्न चाहनु भएमा कार्यालय खुलेको समयमा आई बुझ्न सकिने छ ।

९. कार्य संपन्न गर्न कार्यादेश दिएको मितिले ३० दिन भित्र सम्पन्न गरी सक्नु पर्ने छ ।

.....

ओम प्रकाश ढकाल

क्याम्पस प्रमुख

क्याम्पस प्रमुख
पुर्वाञ्चल क्याम्पस
धरान-८

Annex C5_I69_69A: Computer Lab photo

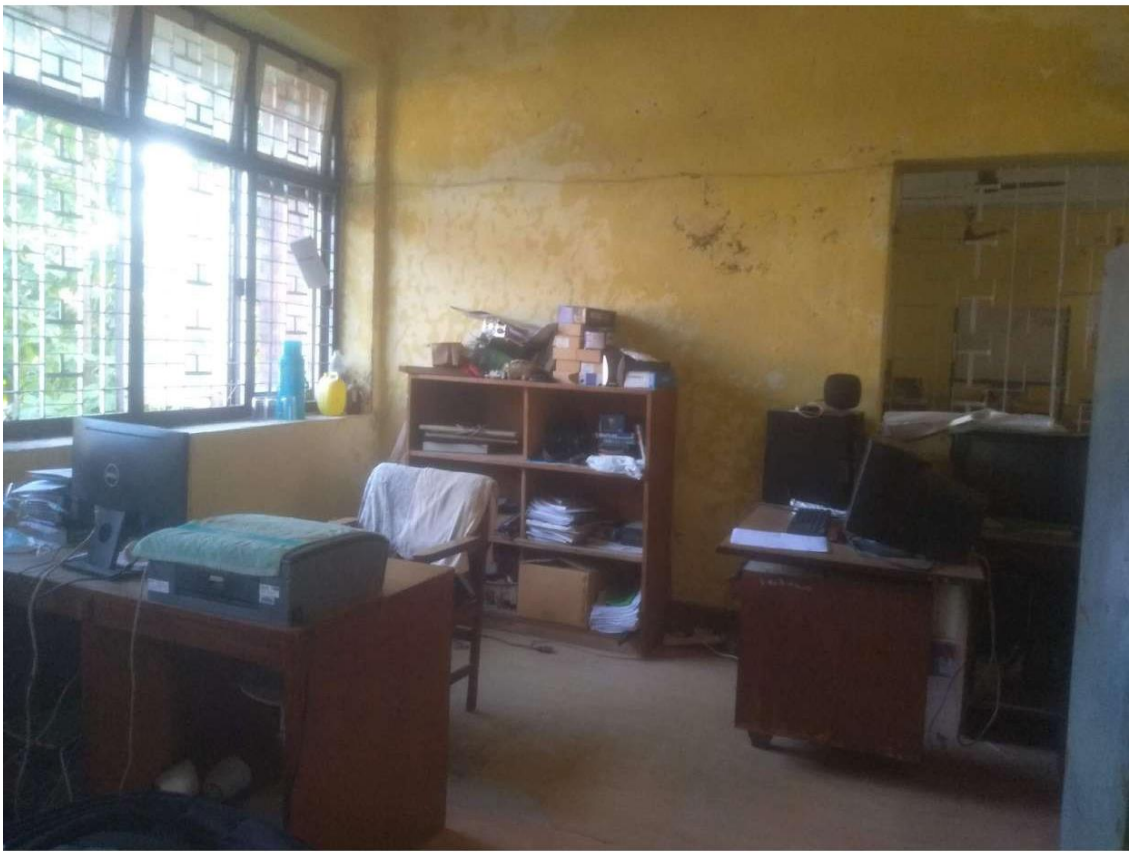

121

122

123

124

Annex C5_I79_79A: Hostel photos

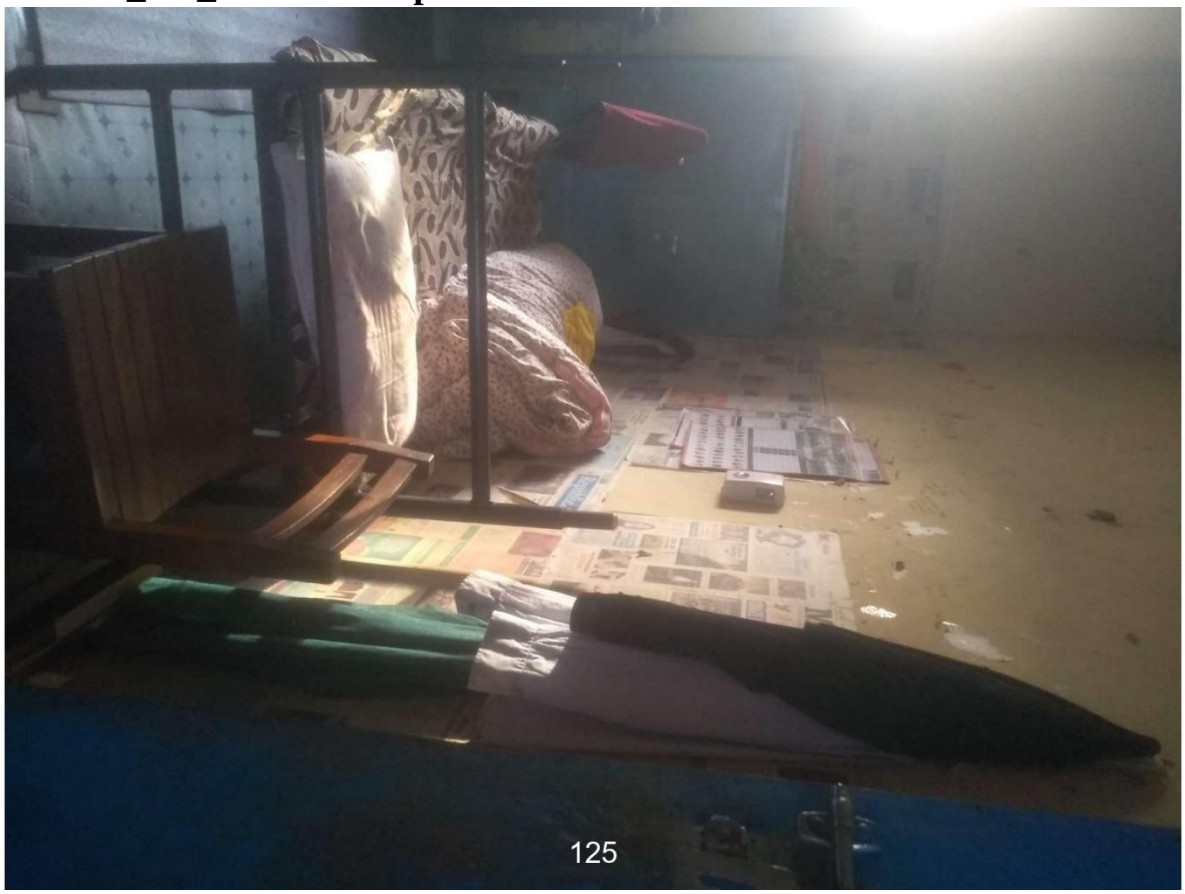

126

127

128

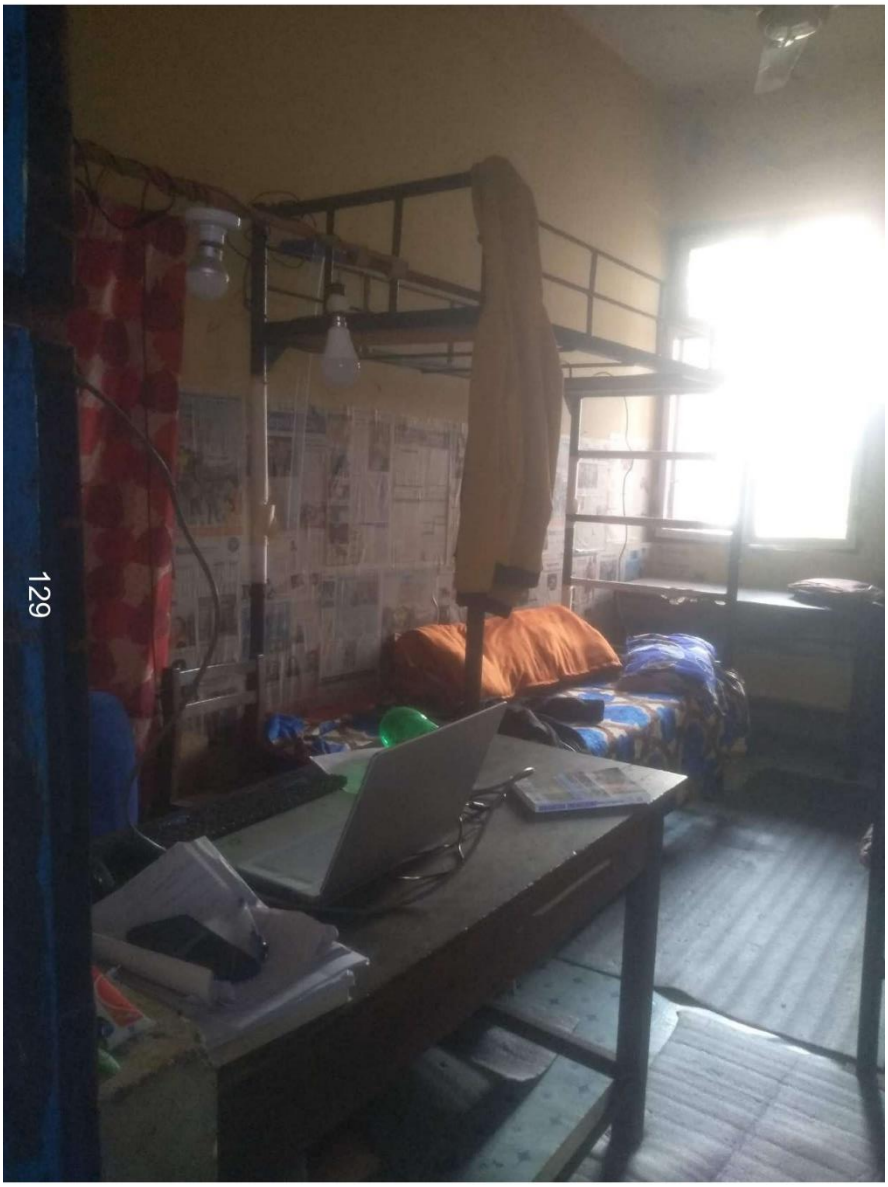

129

Annex C5_I76_76A: Photos of Ground and sports

131

132

133

134

Annex C5_I73_73A: CIT and Monitoring Committee

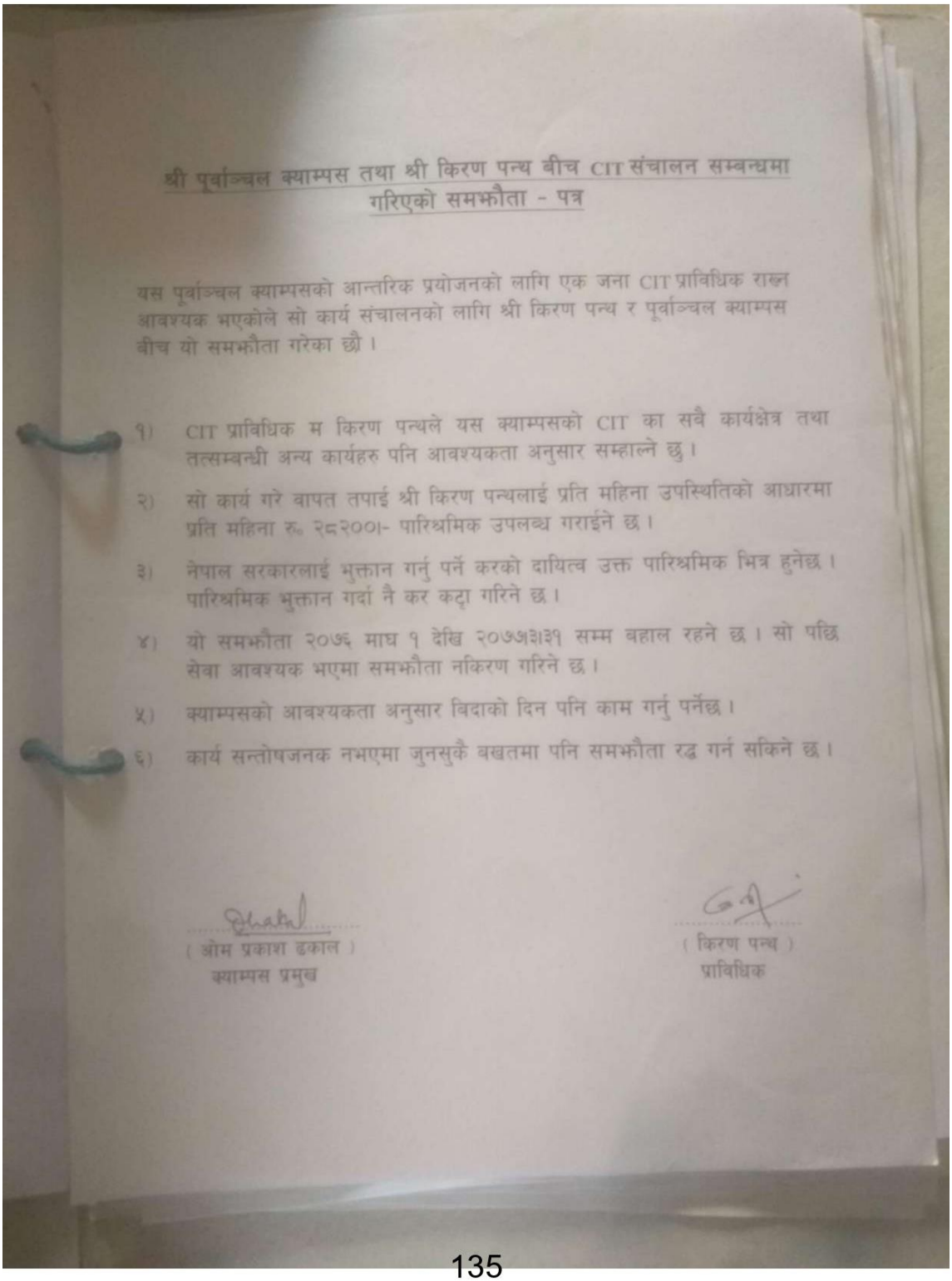

श्री पूर्वाञ्चल क्याम्पस तथा श्री किरण पन्थ बीच CIT संचालन सम्बन्धमा गरिएको समझौता - पत्र

यस पूर्वाञ्चल क्याम्पसको आन्तरिक प्रयोजनको लागि एक जना CIT प्राविधिक राख्न आवश्यक भएकोले सो कार्य संचालनको लागि श्री किरण पन्थ र पूर्वाञ्चल क्याम्पस बीच यो समझौता गरेका छौ ।

१) CIT प्राविधिक म किरण पन्थले यस क्याम्पसको CIT का सबै कार्यक्षेत्र तथा तत्सम्बन्धी अन्य कार्यहरु पनि आवश्यकता अनुसार सम्हाल्ने छु ।

२) सो कार्य गरे बापत तपाई श्री किरण पन्थलाई प्रति महिना उपस्थितिको आधारमा प्रति महिना रु. २८२००।- पारिश्रमिक उपलब्ध गराईने छ ।

३) नेपाल सरकारलाई भुक्तान गर्नु पर्ने करको दायित्व उक्त पारिश्रमिक भित्र हुनेछ । पारिश्रमिक भुक्तान गर्दा नै कर कट्टा गरिने छ ।

४) यो समझौता २०७६ माघ १ देखि २०७७।३।३१ सम्म बहाल रहने छ । सो पछि सेवा आवश्यक भएमा समझौता नकिरण गरिने छ ।

५) क्याम्पसको आवश्यकता अनुसार बिदाको दिन पनि काम गर्नु पर्नेछ ।

६) कार्य सन्तोषजनक नभएमा जुनसुकै बखतमा पनि समझौता रद्ध गर्न सकिने छ ।

(ओम प्रकाश ढकाल)
क्याम्पस प्रमुख

(किरण पन्थ)
प्राविधिक

Tribhuvan University
Institute of Engineering

पूर्वाञ्चल क्याम्पस
PURWANCHAL CAMPUS

पू. क्या. फा.न. । च.न.-८०/ ०७३/०७८ मिति : २०७३/०५/१८

श्री तन्त्रनाथ झा
उपप्रशिक्षक
इलेक्ट्रोनिक्स एण्ड कम्प्यूटर विभाग
पू. क्या., धरान ।

विषय :- CIT प्रमुख पदमा नियुक्त गरिएको बारे ।

उपरोक्त बारे तपाइलाई यस क्याम्पसमा चालु रहेको इन्टरनेट सेवालाई 'अभ प्रभावकारी रुपमा सञ्चालन गर्न तथा इन्टरनेट सेवा सम्बन्धी अन्य आवश्यक कार्यहरु गर्नको लागि साथै हाल भइरहेको Online Class सञ्चालनको निमित्त IT Expert पनि आवश्यक भएकोले सो कार्यको जिम्मेवारी समेत वहन गर्ने गरी मिति २०७३/०५/१८ देखि लागु हुने गरी पहिलो २ वर्षको लागि CIT प्रमुख पदमा नियुक्ति गरिएको छ । सम्बन्धित सरोकार व्यक्तिहरुसँग समन्वय राखी आफ्नो कार्य सुचारु गर्न हुन अनुरोध गरिन्छ ।

CIT प्रमुख पदमा नियुक्त हुनु भएकोमा यहाँलाई हार्दिक बधाई शुभकामना गर्दछु ।

(श्रीभक्तकोश डङ्गाल)
क्याम्पस प्रमुख
क्याम्पस प्रमुख
पूर्वाञ्चल क्याम्पस
धरान-८

बोधार्थ :-
१. श्री दीनको कार्यालय
इ. प्र. स., पुल्चोक ।
२. श्री विभागीय प्रमुखज्यू
सिभिल/कृषि/मेकानिकल/इलेक्ट्रीकल/इलेक्ट्रोनिक्स एण्ड कम्प्यूटर/आर्किटेक्चर विभाग, पू. क्या., धरान ।
३. श्री संयोजक ज्यू
एम. एस्सी कार्यक्रम, पू. क्या., धरान ।
४. श्री आर्थिक शाखा
पू. क्या., धरान ।
५. श्री मेन स्टोर
पू. क्या., धरान ।

इञ्जिनियरिंग अध्ययन संस्थान

पूर्वाञ्चल क्याम्पस

धरान

टिप्पणी र आदेश

विषयः- CIT प्रमुख नियुक्ति गरे बारे।

यस क्याम्पस रहेको इन्टरनेट सेवालाई व्यवस्थित गरी सो सेवालाई सुचारु गर्नको लागि CIT यूनिट लाई निरन्तरता दिनको निम्ति CIT प्रमुख श्रीचन्द्र शेखर लिम्बुको म्याद समाप्त भइ सकेको हुँदा अबकी दिनमा CIT सञ्चालन गर्न CIT प्रमुख नियुक्त गर्न आदि आवश्यक सल्लाह सो सम्बन्धमा आवश्यक निर्णय तथा निर्देशनको लागी यो टिप्पणी आदेश पेश गरेको छ।

०६६।४।१८

श्री प्रज्ञाचार्य शास्त्रा

हाल online class लाई व्यवस्थित गर्न CIT प्रमुख आवश्यक महसूस हुँदै श्री तन्त्रमन्त्र आले सम्पूर्ण online कक्षा सञ्चालन र online सम्बन्धी शाखा समस्याहरुको हेरीयतु गर्नुहुँ श्री तन्त्रमन्त्र आ लाई ~~[illegible]~~ आवश्यक स्थिति हेरी लागु हुने गरीका प्रस्ताव दिनुहोला

त्रिभुवन विश्वविद्यालय
Tribhuvan University
इन्जिनियरिङ्ग अध्ययन संस्थान
Institute of Engineering

डीनको कार्यालय
OFFICE OF THE DEAN

GPO Box: 1815, Pulchowk, Lalitpur
Tel. 977-5-522531, Fax: 977-5-525830
dean@ioe.edu.np, www.ioe.edu.np
पोस्ट बक्स नं. ४- ११५५, पुल्चोक, ललितपुर
फोन- ५५२५३१, फ्याक्स: ५५२५३०

डी.का.फा.नं. (/च.नं. ५९३ २०७७/०७८ मिति : २०७७/०८/०५

श्री नविन कुमार झा,
उपप्राध्यापक
इ.अ.सं, पश्चिमाञ्चल क्याम्पस, पोखरा ।

विषय : Liasion officer पदमा नियुक्ति गरिएको बारे ।

महाशय,

तपाईलाई इ.अ.सं. कार्यान्वयन समितिको मिति २०७७०७२३ को निर्णयानुसार त्रिभुवन विश्वविद्यालय इन्जिनियरिङ्ग अध्ययन संस्थान उद्योग सम्बन्ध परामर्श परिषद्को कार्यविधि २०५७ परिच्छेद ३ बमोजिमको इ.अ.सं, पश्चिमाञ्चल क्याम्पस, पोखराको उद्योग सम्बन्ध सम्पर्क अधिकृत (Liasion officer) पदमा अर्को व्यवस्था नभए सम्मको लागि नियुक्त गरिएको छ ।

त्रि.वि. ऐन, नियम कार्य प्रणालीको अधिनमा रहि कार्य गर्नुहोला ।

Liasion officer पदमा नियुक्त हुनु भएकोमा बधाई ज्ञापन गर्दछु ।

बोधार्थ :-
श्री पुल्चोक क्याम्पस इ.अ.सं., पुल्चोक ।
श्री थापाथली क्याम्पस, इ.अ.सं.थापाथली ।
श्री पश्चिमाञ्चल क्याम्पस, इ.अ.सं. पोखरा ।
श्री पूर्वाञ्चल क्याम्पस, इ.अ.सं. धरान ।
श्री चितवन इन्जिनियरिङ्ग क्याम्पस, इ.अ.सं. रामपुर, चितवन ।
श्री उद्योग सम्बन्ध परामर्श परिषद इ.अ.सं., डीनको कार्यालय, पुल्चोक ।

Sjoshi

शशीधर राम जोशी, पिएच.डी
प्राध्यापक
डीन

त्रिभुवन विश्वविद्यालय
Tribhuvan University
इन्जिनियरिङ् अध्ययन संस्थान
Institute of Engineering

डीनको कार्यालय
OFFICE OF THE DEAN

इन्जिनियरिङ् अध्ययन संस्थान, डीनको कार्यालय, पुल्चोक

GPO box: 1515, Pokhara, Lalitpur
Tel: 977-5-521591, Fax: 977-5-525830
dean@ioe.edu.np, www.ioe.edu.np
संस्थान पो.ब. नं.- १५१५, पुल्चोक, ललितपुर
फोन- ५५२१५९१, फ्याक्स- ५२५८३०

डी.का.का.च. (प्र.फा.) च.नं. ३४१/०७७/०७८

मिति: २०७७/०६/२९

प्रा.डा. नवराज काफ्ले,
इलेक्ट्रिकल इन्जिनियरिङ् विभाग,
इ.अ.सं.,पुल्चोक क्याम्पस,

विषयः- निरीक्षण अनुगमन समिति पुनर्गठन गरिएको बारे ।

इन्जिनियरिङ् अध्ययन संस्थानको स्नातक तहको शैक्षिक कार्यक्रम सञ्चालन गर्ने संस्थाहरुको अनुगमन गर्ने कार्य निर्देशिका २०५८, को निर्देशिकाको अनुसूची १ र २ मा व्यवस्था भए बमोजिम इ.अ.सं.अन्तर्गतका सम्बन्धन प्राप्त कलेजहरुको निरीक्षण/अनुगमन गर्नको लागि तपाईको संयोजकत्वमा मिति २०७७।०५।२५ को निर्णयानुसार अनुगमन समिति पुनर्गठन गरिएको व्यहोरा सहर्ष जानकारी गराउँदछु । निरीक्षण/ अनुगमनको Term of Reference (TOR) निम्नानुसार रहेकोछ ।

१. विगतमा इ.अ.सं.बाट गरिएको अनुगमन/निरावलोकन समितिको प्रतिवेदन अध्ययन गर्ने ।
२. विभिन्न कलेजहरुबाट प्राप्त प्रस्तावहरुको विस्तृत अध्ययन गर्ने ।
३. सञ्चालनमा रहेका शैक्षिक कार्यक्रमहरुको अवस्था तथा थप कार्यक्रमहरु सञ्चालन गर्न सक्ने अवस्थाको मूल्याङ्कन गर्ने ।
४. सम्बन्धन प्राप्त कलेजहरुको विस्तृत स्थलगत अनुगमन गर्ने ।

अनुगमन समिति

१.	प्रा.डा.नवराज काफ्ले	इलेक्ट्रिकल इन्जिनियरिङ् विभाग	संयोजक
२.	प्रा.डा.तिलिता राजभण्डारी	एप्लाइड साइन्सेस एण्ड केमिकल इ. विभाग	सदस्य
३.	प्रा.संगित लाल नकर्मी	इलेक्ट्रिकल इन्जिनियरिङ् विभाग	सदस्य
४.	सह-प्रा.बटुकृष्ण पराजुली	आर्किटेक्चर विभाग	सदस्य
५.	सह प्रा.नवराज महराई	मेकानिकल इन्जिनियरिङ् विभाग	सदस्य
६.	सह-प्रा.इन्दु प्रसाद आचार्य	सिभिल इन्जिनियरिङ् विभाग	सदस्य
७.	सह-प्रशासक भीम बहादुर थेप्ठ	इ.अ.सं.डीन कार्यालय	सदस्य सचिव

- समितिले उल्लेखित निर्देशिकाका व्यवस्था भए अनुसार तपसिल बमोजिमका कलेजहरुको अनुगमन/निरीक्षण गरी प्रतिवेदन प्रस्तुत गर्नुपर्ने छ ।
- समितिको बैठकका आवश्यकता अनुसार थप विशेषज्ञहरु आमन्त्रित गर्न सकिनेछ ।

निरीक्षण अनुगमन/ गर्ने क्याम्पस/कलेजहरु :

- श्री इ.अ.सं. पुल्चोक क्याम्पस, पुल्चोक ।
- श्री इ.अ.सं. पोखरा क्याम्पस, पोखरा ।
- श्री इ.अ.सं. पश्चिमाञ्चल क्याम्पस, पोखरा ।
- श्री इ.अ.सं. पूर्वाञ्चल क्याम्पस, धरान ।
- श्री इ.अ.सं.,चितवन इन्जिनियरिङ् क्याम्पस,चितवन रामपुर ।
- श्री कठिनपुर इन्जिनियरिङ् कलेज, डाङ्गबेन ।
- श्री नेपाल कलेज अफ इन्जिनियरिङ् ,तालिखेल ।
- श्री एडभान्स कलेज अफ इन्जिनियरिङ् एण्ड म्यानेजमेन्ट, कुम्भडोल ।
- श्री जनकपुर इन्जिनियरिङ् कलेज, धनकुटा ।
- श्री काठमाण्डौ इन्जिनियरिङ् कलेज, कलिमाटी ।
- श्री हिमालयन इन्जिनियरिङ् कलेज, थाप्थली, सोलुपुर ।
- श्री क्याम्पस इन्जिनियरिङ् कलेज, बागबजार ।
- श्री अप इन्जिनियरिङ् कलेज, तिवारी, धनकुटा ।
- श्री मोतिपुर इन्जिनियरिङ् कलेज, चाङ्गुनारायण ।
- श्री सगरमाथा इन्जिनियरिङ् कलेज, सानेपा ।

Joshi

शशीधर राम जोशी पिएच.डी.
प्राध्यापक
डीन

बोधार्थ तथा कार्यार्थ :

- श्री इ.अ.सं. पुल्चोक क्याम्पस, पुल्चोक ।
- श्री इ.अ.सं. पोखरा क्याम्पस, पोखरा ।
- श्री इ.अ.सं. पश्चिमाञ्चल क्याम्पस, पोखरा ।
- श्री इ.अ.सं. पूर्वाञ्चल क्याम्पस, धरान ।
- श्री इ.अ.सं.,चितवन इन्जिनियरिङ् क्याम्पस,चितवन रामपुर ।
- श्री कठिनपुर इन्जिनियरिङ् कलेज, डाङ्गबेन ।
- श्री नेपाल कलेज अफ इन्जिनियरिङ् ,तालिखेल ।
- श्री एडभान्स कलेज अफ इन्जिनियरिङ् एण्ड म्यानेजमेन्ट, कुम्भडोल ।
- श्री जनकपुर इन्जिनियरिङ् कलेज, धनकुटा ।
- श्री काठमाण्डौ इन्जिनियरिङ् कलेज, कलिमाटी ।
- श्री हिमालयन इन्जिनियरिङ् कलेज, थाप्थली, सोलुपुर ।
- श्री क्याम्पस इन्जिनियरिङ् कलेज, बागबजार ।
- श्री अप इन्जिनियरिङ् कलेज, तिवारी, धनकुटा ।
- श्री मोतिपुर इन्जिनियरिङ् कलेज, चाङ्गुनारायण ।
- श्री सगरमाथा इन्जिनियरिङ् कलेज, सानेपा ।
- श्री वार्षिक प्रशासन शाखा, इ.अ.सं., डीनको कार्यालय ।

Annex C5_I79_79B: Hostel notice

त्रिभुवन विश्वविद्यालय
Tribhuvan University
इन्जिनियरिङ अध्ययन संस्थान
Institute of Engineering
पूर्वाञ्चल क्याम्पस
PURWANCHAL CAMPUS

TRIBHUVAN UNIVERSITY INSTITUTE OF ENGINEERING PURWANCHAL CAMPUS

Mailing Address: Gangalal Marga, Teenkune
Dharan-8, Sunsari, Nepal
Tel.: 977-25-520120/526304/525602
Campus Chief ☎: 977-25-520410
Fax: 977-25-520405
E-mail: ioepcd@ioe.edu.np
www.ioepc.edu.np

पू.क्या.फा.नं. ( ) च.नं. ४२१/०७६/७८

मिति : २०७७।०८।१२

छात्रावास प्रवेश सम्बन्धी सूचना

विश्वभर Covid 19 Corona Virus को कारणले यस क्याम्पसको छात्रावास बन्द भएकोमा मिति २०७७।०८।१२ गतेको निर्णय अनुसार मिति २०७७।०८।१४ गते आईतवार देखि विध्यार्थीहरुले छात्रावास प्रवेश गर्न पाउने भएकोले मान्यता प्राप्त स्वास्थ्य संस्थाबाट Covid 19 Corona Virus को पिसिआर परीक्षणको Negative Report प्राप्त भएको ७ दिन भित्रमा अनिवार्यरुपमा पेश गरी छात्रावास प्रवेश गरी सक्नु हुनको लागि सम्बन्धित सबैमा जानकारीको लागि यो सूचना प्रकाशित गरिएको छ ।

बोधार्थ:-
१) श्री पुरुष छात्रावास सुपरिवेक्षक
पूर्वाञ्चल क्याम्पस, धरान ।
२) श्री महिला छात्रावास सुपरिवेक्षक
पूर्वाञ्चल क्याम्पस, धरान ।

.....
(ओम प्रकाश ढकाल)
क्याम्पस प्रमुख
क्याम्पस प्रमुख
पूर्वाञ्चल क्याम्पस
धरान-८

140

त्रिभुवन विश्वविद्यालय
Tribhuvan University
इन्जिनियरिङ अध्ययन संस्थान
Institute of Engineering
पूर्वाञ्चल क्याम्पस
PURWANCHAL CAMPUS

TRIBHUVAN UNIVERSITY INSTITUTE OF ENGINEERING PURWANCHAL CAMPUS

Mailing Address: Gangalal Marga, Teenkune
Dharan-8, Sunsari, Nepal
Tel.: 977-25-520120/526304/525602
Campus Chief ☎: 977-25-520410
Fax: 977-25-520405
E-mail: ioepcd@ioe.edu.np
www.ioepc.edu.np

पू.क्या.फा.नं. ( ) च.नं.

मिति: २०७७।०८।०५

:: छात्रावास प्रवेश गर्दा तथा प्रयोग गर्दा पुरा गर्नु पर्ने शर्तहरु ::

१) छात्रावास प्रवेश गर्न अनिवार्य रुपमा PCR Test को Negative report बुझाउनु पर्नेछ। उक्त report ७ दिनसम्मको मात्र मान्य हुनेछ।

२) छात्रावास प्रवेश गर्दा प्रत्येक पटक मूल ढोकामा शुरक्षाकर्मी मार्फत तापक्रम मापन तथा सेनिटाईजर प्रयोग गर्नु पर्नेछ।

३) छात्रावास प्रयोग गर्ने सम्पूर्ण विध्यार्थीहरुले खाना, खाजा, चिया तथा अन्य खाद्य पदार्थहरु अनिवार्य रुपमा क्याम्पसको चमेना गृहमा नै उपभोग गर्नु पर्नेछ।

४) स्वास्थ्य सुरक्षालाई मध्येनजर राख्दै छात्रावास भित्र सामाजिक दुरी कायम गर्ने, माक्स लगाउने र समय समयमा सावुन पानीले हात धुनु पर्नेछ।

.....
(ओम प्रकाश ढकाल)
क्याम्पस प्रमुख
क्याम्पस प्रमुख
पूर्वाञ्चल क्याम्पस
धरान-८

Tribhuvan University
इन्जिनियरिङ अध्ययन संस्थान
Institute of Engineering
पूर्वाञ्चल क्याम्पस
PURWANCHAL CAMPUS

Mailing Address: Ganapati Marga, Tankune
Dharan-8, Sunsari, Nepal
Tel.: 977-25-520120/520304/520402
Campus Chief ☎ : 977-25-520410
Fax: 977-25-520405
E-mail: ioepcd@ioe.edu.np
www.ioepc.edu.np

च.नं. ९९६/०८२/०६९

मिति : २०७८।४।२६

छात्रावास प्रवेश सम्बन्धि सूचना

यस क्याम्पसको पुरुष तथा महिला छात्रावासमा रिक्त स्थान पुर्तिका लागि मिति २०७८।४।१५ गते प्रकाशित नामावली सूचिमा दावि विरोध तथा अपुग कागजात पेशका लागि मिति २०७८।४।२२ गते सम्म समय राखिएकोमा उक्त समयमा प्राप्त लिखित दावि विरोध तथा प्राप्त कागजातहरु उपर छानविन गरी तपशिल अनुसारको अन्तिम नामावली प्रकाशित गरिएको छ । उक्त नाम प्रकाशित विद्यार्थीहरुले मिति २०७८।५।७ गते भित्रमा लेखा शाखाको काउन्टरमा सम्पर्क गरी रु० २८७५।- (दुई हजार आठ सय पचहत्तर रुपैया) जम्मा गरी मिति २०७८।५।१६ गते देखि मिति २०७८।५।३१ गते भित्रमा २ प्रति फोटो र रकम जम्मा गरेको सक्कल भौचर सहित छात्रावास प्रवेश गर्नका लागि सम्बन्धित सबैको जानकारीको लागि यो सूचना प्रकाशित गरिएको छ ।

बोधार्थ :-

१) श्रीमान् छात्रावास सुपरिवेक्षक ज्यू,
पुरुष तथा महिला छात्रावास
पूर्वाञ्चल क्याम्पस, धरान ।

२) श्रीमान लेखा प्रमुख ज्यू,
लेखा शाखा, पू० क्या०, धरान ।

.....
(विनय लाल श्रेष्ठ)
नि० क्याम्पस प्रमुख

क्याम्पस प्रमुख
पुर्वाञ्चल क्याम्पस
धरान-८

D/C

इन्जिनियरिङ अध्ययन संस्थान
Institute of Engineering

पूर्वाञ्चल क्याम्पस
PURWANCHAL CAMPUS

Mailing Address: Gangalal Marga, Teankulle
Dharan-8, Sunsari, Nepal
Tel.: 977-25-520120/526304/525602
Campus Chief ☎: 977-25-520410
Fax: 977-25-520405
E-mail: ioepcd@ioe.edu.np
www.ioepc.edu.np

च.नं. ( ) च.नं. ११६/०८८/०६९

मिति :

पुरुष तथा महिला छात्रावासमा रिक्त स्थानको लागि छानिएको अन्तिम नामावली तपशिल बमोजिम रहेको छ।

पुरुष छात्रावास तर्फ

क्र.सं.	नाम	जिल्ला
१	धर्म सलामी मगर ११८	दैलेख
२	प्रविन कुमार चलाउने ११६	सल्यान
३	विश्वास ढुगांना १०८	धादिङ्ग
४	लेखनाथ न्यौपाने १०५	ताप्लेजुङ्ग
५	सुनिल खिलिङ्ग	खोटाङ्ग
६	रविन्द्र शर्मा १०५	सुर्खेत
७	हेमन्त ढकाल ११६	सुर्खेत
८	दिपक भण्डारी १०८	दाङ्ग
९	प्रेम दत्त भट्ट ११९	दार्चुला
१०	रमेश माझी २१३	अछाम
११	सविन धिताल ११३	गोरखा
१२	प्रविन श्रेष्ठ १०९	धादिङ्ग
१३	नारयण श्रेष्ठ १०२	सिन्धुपाल्चोक
१४	सुमन प्रसाद भट्ट	कञ्चनपुर
१५	योगेन्द्र बहादुर पाल २१३	कञ्चनपुर
१६	रोहित पुन मगर १०९	दाङ्ग
१७	सुभाष अधिकारी २०२	स्याङ्गजा
१८	विद्यान सागर पाठक १०६	पाल्पा
१९	ईश्वर मगराती ११३	गोरखा
२०	उमेश राना मगर १०६	पाल्पा
२१	कुशल पौडेल २०२	तनहुँ
२२	मोहन खड्का (अपाङ्ग कोटा) ११८	दाङ्ग

.....
(विनय लाल श्रेष्ठ
नि० क्याम्पस प्रमु

नि० क्याम्पस प्रमुख
पुर्वाञ्चल क्याम्पस
धरान-८

इन्जिनियरिङ अध्ययन संस्थान
Institute of Engineering
पूर्वाञ्चल क्याम्पस
PURWANCHAL CAMPUS
Mailing Address: Gangalal Marga, Teenkune
Dharan-8, Sunsari, Nepal
Tel.: 977-25-520120/526304/525602
Campus Chief ☎: 977-25-520410
Fax: 977-25-520405
E-mail: loepcd@ioe.edu.np
www.ioepc.edu.np

का.नं ( ) च.नं. ११६/०८८/०६९

मिति:

पुरुष तथा महिला छात्रावासमा रिक्त स्थानको लागि छानिएको अन्तिम नामावली तपशिल बमोजिम रहेको छ ।

महिला छात्रावास तर्फ

क्र.सं.	नाम	जिल्ला
१	विनु बुढाथोकी	ईलाम
२	सोनाम चौधरी	महोत्तरी
३	मनिकला राई	सोलुखुम्बु
४	बविता बोहोरा	कञ्चनपुर
५	कविता पाण्डे	पाल्पा
६	विजयालक्ष्मी बर्नाल	पर्सा
७	रोजि यादव	सर्लाही
८	रीतु कुमारी पाण्डे	धनुषा
९	बन्दना चौधरी	सप्तरी
१०	निस्था आचार्य	भक्तपुर
११	सकिना कुँवर	काठमाण्डौ
१२	सोनिया थापा दर्लामी	धादिङ्ग

.....
(विनय लाल श्रेष्ठ)
नि० क्याम्पस प्रमुख

नि० क्याम्पस प्रमुख
पुर्वाञ्चल क्याम्पस
धरान-८

Annex C5_I64_64C: Equipment list

Basic Civil Engineering :

S. No.		List of Equipment	Nos . of Setup Required	Nos . of Setup Available	Remarks
1		**Civil Engineering Materials and Concrete Technology**			
	a	Metallurgical optical microscope	1	✗	
	b	Rock well Hardness tester	1	✗	
	c	Charpy impact tester	1	✗	
	d	Sieve shaker with standard sieve sets	1	✓	
	e	Los Angeles Abrasion testing machine	1	✓	
	f	Cement autoclave	1	✗	
	g	Compression testing machine	1	✓	
	h	Flexure testing machine (100 kN)	1	✗	
	i	Platform balance	1	✓	
	j	Electronic balance	1	✓	
	k	Oven	1	✓	
2.		**Strength of Materials**			
	a	Universal testing Machine	1	✗	
	b	Torsion testing machine	1	✗	
	c	Beam bending apparatus	1	✓	
	d	Column behavior and buckling apparatus	1	✓	
	e	Hooke's Law apparatus	1	✗	
3.		**Hydraulics, Fluid Mechanics and Hydrology**			
	a	Hydraulic bench with accessories	1 set	✓	
	b	Impact of jets apparatus	1	✓	
	c	Centre of pressure apparatus	1	✓	
	d	Stability of floating body apparatus	1	✓	
	e	Reynolds' apparatus	1	✓	
	f	Head loss in pipe and fittings	1	✓	
	g	Basic hydrology system	1 set		
	h	Pressure measurement bench	1	✓	
	i	Drainage and seepage tank	1		
	j	Model sedimentation tank	1		
	k	Automatic rain gauges	1	✓	
	l	Magnetic current meter with sounding weight	1	✓	
	m	Pan evaporator meter	1	✗	
	n	Water level recorder	1	✗	
4.		**Surveying**			
	a	20" Theodolite - Vernier	2	✓	Not Working
	b	20 " Theodolite - micrometer	4	✓	
	c	3. 1" Theodolite- Electronic Micrometer	2	✓	
	d	Distomat (EDM) or Total Station	1	✓	
	e	Precision level	1	✗	
	f	Auto level	10	✓	
	g	Tilting level	2	✓	
	h	Dumpy level	2	✓	
	i	Plane table instrument	5	✓	
5.		**Analysis of Structure**			
	a	Beam BM influence line set	1	✓	
	b	Beam SF influence line set	1	✓	
	c	Beam set with various support conditions	1	✓	
	d	Plane frame for measurement of Bar Forces and Deflection	1	✓	
	e	Two hinged arches	1	✓	
	f	Three hinged arches (symmetrical and unsymmetrical)	2	✗	
	g	Suspension bridge test set	1	✓	

145

	h	Continuous beams test set	1	✓	
	i	Portal frames (Symmetrical and Unsymmetrical)	2	✓	
	j	Dial gauges	10	✓	
6.	**Soil Mechanics**				
	a	Sieve shaker with sieve sets			
		Coarse series – 80 mm to 4.75mm	1 set	✓	
		Fine series – 4.75 mm to 0.75mm	1 set	✓	
	b	Apparatus for Atterberg's limits	1 set	✓	
	c	Oven	1	✓	
	d	Compression testing machine	1	✓	
	e	Direct shear apparatus with lever loading arrangement with shear box size 10 cm. x 10 cm	1	✓	
	f	Permeability apparatus for falling & constant head method	1	✓	
	g	Triaxial testing equipment with load frame, pressure cell unit, triaxial cell and other accessories	1	✗	
	h	Standard penetration testing equipment	1	✗	
	i	Augur set for shallow drilling	1 set	✓	
7.	**Transportation Engineering**				
	a	Consolidation test apparatus	1	✗	
	b	Losangeles Abrasion testing equipment	1	✓	
	c	CBR test apparatus	1	✓	
	d	Compaction moulds – 4" ϕ and 6" ϕ with Rammers of weight 2.5 kg & 4.5 kg respectively	1	✓	
	e	Aggregate crushing moulds with plunger 6"ϕ	1	✗	
	f	Aggregate Impact Testing machine	1	✗	
	g	Apparatus for Penetration test of bitumen	1	✓	
	h	Apparatus for Ductility test of bitumen	1	✓	
	i	Apparatus for Flash & fire point test of bitumen	1	✗	
	j	Apparatus for Softening point test of bitumen	1	✓	
	k	Apparatus for Viscosity test of bitumen	1	✗	
	l	Apparatus for Marshall stability test of bituminous mix	1	✗	
	m	Benkelman beam test set	1	✗	
	n	Skid test on pitched road surface	1	✗	
8.	**Environmental Engineering**				
	a	Distilled water generator	1	✗	Chemistry lab (Applied Science dept)
	b	Electronic turbidimeter	1	✗	
	c	Electronic pH meter	1	✗	
	d	Photoelectric colorimeter	1	✗	
	e	Digital D. O. Analyser	1	✗	
	f	Jar test apparatus	1	✗	
	g	Field kits for measurement of water qualities parameters	1	✗	
	h	Electronic balance	1	✗	
	i	Oven	1	✗	
	j	Refrigerator	1	✗	
9.	**Structural engineering**				
	a	Gantry girder for lifting & placing	1	✗	
	b	Loading frames	1	✗	
	c	Loading devices	1	✗	

146

	d	Strain measurement instruments	1	✗	
10.	**Hydropower engineering**				
	a	Pelton turbine test set	1	✓	Agriculture department
	b	Francis turbine test set	1	✓	
	c	Kaplan turbine test set	1	✓	
	d	Centrifugal pump test set	1	✓	
	e	Universal pump test set	1	✓	
	f	Vertical turbine pump test set	1	✓	

मैकानिकल इंजिनियरिंग विभाग

Mechanical Engineering :

S. No.	List of Equipment	Nos . of Setup		Remarks
		Required	Available	
rtt	**Workshop practice :**			
ttt	**1. Machine Shop**			
ttt	a. Lathe Machine	1	8	
xc	b. Milling Machine	1	2	
cc	c. Shaper Machine	1		
cc	d. Drilling Machine / Bench	1	2	
cc	e. Table Grinder	1	2	
cc	f. Power saw (Hacksaw)	1	2	
	2. Welding Shop		2	
	a. Electric Arc Welding Set	2	6	
	b. Gas Welding Set	2	2	
	c. Welding Eye Shield	4	12	
	d. Welders Gloves	4	12	
	e. Welding Bench	4	6	
	f. Other Accessories	Lot		
	3. Sheet Metal Shop			
	a. Table Vice	8	8	
	b. Metal Scissor	8	12	
	c. Wooden and Plastic Mallets of Different Types	8 sets	12 sets	
	d. Metal Hammers of Different Types	8 sets	12 sets	
	e. Soldering Station	2 sets	2 sets	
	f. Riveting Machine	1	1	
	g. Grinding Machine	1	1	
	h. Marking and Measurement Instruments	8 sets	24 sets	
	i. Other Accessories	Lot		
	4. Bench Working Shop			
	a. Table Vice	12	24	
	b. Hacksaw with Blades	12	24	
	c. Hammers of different types	12 sets	24 sets	
	d. Files of Different types	12 sets	24 sets	
	e. Marking and measuring instruments	12 sets	24 set	
	f. Other accessories	Lots		

1. Mechanical Engineering

S. No.	Laboratory / List of Equipment		Nos.		Remarks
			Required	Available	
1.	**Thermodynamics & Heat Engineering**				
	a	Mechanical equivalent of heat apparatus	1	1	
	b	Temperature measurement bench	1	1	
	c	Air compressor test unit	1	1	

	d.	Refrigeration demonstration unit	1	3	
	e.	Absorption refrigeration	1	1	
	f.	Air conditioning unit	1	1	Should be repaired
	g.	Thermal conductivity unit	1	1	
	h.	Engine test bed and dynamometer	1	x	Not available
	i.	Thermal radiation apparatus	1	1	
	j.	Heat conduction apparatus	1	1	
	k.	Heat exchanger unit	1	1	
	l.	Free and forced convection apparatus	1	1	
	m.	Boiling heat transfer apparatus	1	x	Not available
	n.	Solar thermal panel experimental unit	1	x	
	o.	Photovoltaic panels study unit	1	1	
	p.	Wind energy rig	1	x	No available
2	**Fluid Mechanics and Fluid Machines**				
	a.	Hydraulic bench	1	1	available in Civil Dept.
	b.	Hydrostatic pressure measuring unit	1	1	available +
	c.	Flow meter demonstration	1	1	
	d.	Flow visualization apparatus	1	1	
	e.	Bernouli's theorem demonstration kit	1	1	available in Civil Dept.
	f.	Impact of jet	1	1	Should be upgraded
	g.	Energy loss in pipes & bends	1	1	Avaible in Civil Dept.
	h.	Pelton turbine demonstration	1	x	
	i.	Francis turbine demonstration	1	1	
	j.	Pressure measurement bench	1	1	
	k.	Centrifugal pump test	1	1	
	l.	Air flow studies in piping	1	x	
3.	**Mechanics of Solid**				
	a.	Torsion testing machine	1	1	Not functional
	b.	Beam bending test apparatus	1	x	
	c.	Thin cylinder apparatus	1	x	
	d.	Load unit assembly	1	x	
	e.	Column behavior and buckling apparatus	1	x	
	f.	Mono cooler microscope	1	x	
	g.	Metalograph	1	x	
	h.	Grinder – polisher	1	1	
	i.	Micro hadrness tester	1	1	
	j.	Metalographic sample	1	x	
	k.	Fatigue machine	1	x	
4.	**Mechanism and Machine Dynamics**				
	a.	Mechanical speed governor	1	x	
	b.	Vibration measurement system	1	x	
	c.	Balancing apparatus	1	x	
	d.	Shaft whirl apparatus	1	x	
	e.	Oscilloscope	1	-	Available in Electronics Dept.
	f.	Multimeter	1	-	Available in Electrical Dept.
5.	**Instrumentation, Control and Measurement**				

	a.	Transducers and instrumentation kit	1	[illegible]	
	b.	Static pressure transducers calibration apparatus	1	[illegible]	
	c.	Periodic signals instrumentation	1	[illegible]	
	d.	Temperature and air flow measurement apparatus	1	[illegible]	
	e.	Pneumatic control	1	[illegible]	
	f.	Hydraulic control system	1	[illegible]	
	g.	Simulation study of feedback system unit	1	[illegible]	

150

इलेक्ट्रिकल इंजीनियरिंग विभाग

Basic Electrical Engineering :

S. No.	List of Equipment	Nos . of Setup		Remarks
		Required	Available	
5	**Basic Electrical Engineering :**			
	a. Vom Analog Multimeters	4	✓	
	b. Vom Digital Multimeters	4	✓	
	c. DC Volt meter	4	✓	
	d. DC Ammeter	4	✓	
	e. AC/DC Voltmeter	4	✓	
	f. AC/DC Ammeter	4	✓	
	g. EM Wattmeter	4	✓	
	h. Digital Voltmeter	4	✓	
	i. 3-Ph R Load unit	1	✗	
	j. 3-Ph C Load unit	1	✗	
	k. 3-Ph L Load unit	1	✗	
	l. Impedance bridge	4	✗	
	m. 1-Ph Transformer	2	✓	
	n. Various range Rheostats	10	✓	
	o. DC Motors-Cmpnd	1	✗	
	p. DC starters	1	✗	
	q. 1 Ph Induction Machine	1	✗	
	r. 1 Ph Wattmeter	4	✓	
	s. 3 Ph Wattmeter	4	✗	
	t. DC Motor Controller	2	✗	
	u. AC motor Controller	2	✗	

1. Electrical Engineering

S. No.		List of Equipment	Nos.		Remarks
			Required	Available	
1.	**Maintenance Shop**				
	A	Lathe	1	✗	
	B	Drill press	1	✓	
	C	Grinder	1	✓	
	D	Soldering stations	2	✗	
	E	Disordering station	1	✗	
	F	Gas welder	1	✗	
	G	Meter calibration Bench	1	✗	
	H	Electrical tool kits	4	✓	
	I	Mechanical tool kit	4	✗	
	J	Impedance bridge	1	✗	
	K	Tester/curve tracer	4	✓	
	L	Dual channel oscilloscopes	2	✓	
	M	Function generators	2	✓	
	N	Digital multi meters	4	✓	
	O	Stroboscope tace	2	✗	

	P	Insulation tester	2	✓	
	Q	Decade R Box	2	✓	
	R	Decade C Box	2	✓	
	S	Decade L Box	2	✓	
2.	**Electrical Machines Laboratory**				
	a.	Single phase Transformers	2	✓	
	b.	Various range Rheostats	10	✓	
	c.	3 – ph R load units	1	✓	
	d.	3 – ph C load units	1	✓	
	e.	3 – ph L load units	1	✓	
	f.	DC Dynamometers	1	✗	
	g.	DC motors – cmpnd	1	✓	
	h.	3 – ph slip ring machines	1	✓	
	i.	3 – ph synch machines	1	✓	
	j.	3 – ph ind macnines	1	✓	
	k.	DC starters	1	✓	
	l.	DC Voltmeters	1	✓	
	m	DC ammeters	10	✓	
	n.	AC/DC voltmeters	10	✓	
	o.	AC/DC ammeters	10	✓	
	p.	1 – ph watt meters	10	✓	
	q.	3 – ph watt meters	10	✓	
	r.	VOM multi meters	2	✓	
	s.	Power supply modules	2	✓	
	t.	Power electric trainers	2	✗	
	u.	DC motor controllers	2	✓	
	v.	Ac motor controllers	2	✓	
	w	Dual Channel oscilloscopes	4	✗	1 available
	x.	Gauss meters	4	✗	
3.	**Measurement. Instrumentation and Control**				
	A	DC servo systems	2	✗	
	B	Digital adds	2	✓	
	C	Inst & Xder kits	2	✓	
	D	Robot trainers	1	✗	
	E	Fluid level control trainers	1	✗	
	F	Temperature control trainer	6	✗	
	G	Dual channel oscilloscopes	4	✓	
	H	Function generators	4	✓	
	I	VOM multi meters	4	✗	1 pc available
	J	Strip chart records	4	✗	
	K	Computer	4	✗	
4.	**Basic Circuits**				
	a.	VOM analog multimeters	4	✓	
	b.	VOM digital multimeters	4	✓	
	c.	DC voltmeters	4	✓	
	d.	DC ammeters	4	✓	
	e.	AC\DC volt meter	4	✓	
	f.	AC/DC ammeters	4	✓	
	g.	E/M watt meters	4	✓	

	h.	AC ammeters	4	✓	
	i.	Current transformers	4	✓	
	j.	Digital voltmeters	4	X	2 available
	k.	3 – ph R load units	1	✓	
	l.	3 – ph C load units	1	✓	
	m.	3 – ph L load units	1	✓	
	n.	Dual channel oscilloscopes	4	X	2 available
	o.	Function generators	4	X	2 available
	p.	Impedance bridge	6	X	
	q.	Harmonic analyzers	4	X	
	r.	Computer	4	X	
5.	a.	**Power System Engineering** (5 – 20) KW small hydro generating plant complete with hydraulics, mechanical and civil structures, equipment, control panels, accessories and spares OR A hydrogenating plant simulator for study purpose with reasonable degree of hardware simulation depicting all essential operating, control, protection and maintenance features of a small hydropower plant.	1	NO	
	b.	11KV switch board 400 Amp with two O.C.B's Transformer protection and control panel. Rural feeder with Auto Reclosing Spares translate protection system	1	NO	
	c.	Step up transformer 380/11000 volt 3 phase 200 KVA complete with Bucholz relay & spares.	1	✓	
	a.	11 KV 350 MVA 400 Amp ring main unit with cable oil switch. 11KV fuse unit and spare fuses.	1	NO	
	b.	Governor & Diesel engine generator demonstration equipment	1	NO	
	c.	High voltage indicator set. avometers. hand tools.	1	NO	
	d.	Secondary injection test set.	2	NO	
	e.	Primary injection test set	1	NO	
	f.	50 KV. D. C cable test set	1	NO	
	g.	Insulating oil B. D. test set.	1	✓	
	h.	U/G cable tracing outfit	1	NO	
	i.	Oil Treatment Plant and Spares	1	NO	
	j.	Tachometers, current transfers	1	NO	
	k.	Transformer winding temp prot.	1	NO	
	l.	Line earthling equipment	1	NO	

Institute of Engineering

Check List as per the Norms and Standards for Engineering Bachelors Program

As per requirement Annex I

Name of College/ Campus:

Location:-

Intake Capacity:

A. Physical Infrastructure.

S. No.	Description	Required	Available	Remarks
1	**Land requirement**	15 Ropanis, (Upto 720 students and for additional students it should be increased on prorata basis		
2	**Rooms** Class rooms Tutorial rooms Drawing hall	 ….nos .each …….sqm ….nos .each …….sqm ….nos .each …….sqm		
3	**Laboratories** **A.General requirements :** a) Physics b) Chemistry c) Communication Technique d) Thermal science e) Basic Electrical Engineering f) Machine Shop g) Welding Shop h) Sheet Metal Shop i) Bench Work Shop j) *Foundry and Forging * Required for Colleges Offering Mechanical Engineering Program **B.Program Specific** 1) **Civil Engineering** a) Civil Engineering Materials and Concrete Technology b) Strength of materials c) Hydraulics, Fluid Mechanics and	 60 sqm (8·80×6·30) 60 sqm ✓ (11·7×6·9) 60 sqm 60 sqm 60 sqm 60 sqm 60 sqm 60 sqm 60 sqm 60 sqm (a) ~~10.8~~×11·7× 8·8 75 sqm ✓ 60 sqm ✗ class-Room (c) 15·8×8 ~~extra Room~~		

1

	Hydrology	60 sqm		
	d) Surveying Store	20 sqm		
	e) Analysis of Structure	60 sqm (b) (8·7×8)		
	f) Soil Mechanics and Geo Technical Engineering	60 sqm (a)		
	g) Transportation Engineering*	75 sqm (a)		
	h) Environmental Engineering#	60 sqm		
	i) Structural Engineering**	75 sqm (b)		
	j) Hydropower Engineering	60 sqm (c)		
	k) Geology	60 sqm (+ materials store)		
	* May be combined with soil mechanics # May be combined with Chemistry ** May be combined with analysis of Structure			
	2) **Electrical Engineering**			
	a) Maintenance Shop*	60 sqm (11·7×7·8)		
	b) Electrical shop	75 sqm 7·8×11·70)		
	c) Measurement, instrumentation and Control	75 sqm (7·8×11·70)		
	d) Basic Circuits	60 sqm (5·5×14·20)		
	e) Power Systems/Switch gear and Protection, Laboratory	75 sqm (7·8×11·70)		
	* May be combined with Workshop			
	3) **Electronics and Communication**			
	a) Basic Electronics Lab	60 sqm		
	b) Advanced Electronics	60 sqm		
	c) Electromagnetic and microwave	60 sqm		
	d) Communication Engineering	60 sqm		
	e) Microprocessor and Computer organization**	60 sqm		
	f) PCB laboratory*	60 sqm		
	g) Project work laboratory*	100 sqm		
	* optional, not accounted			

	** may be combined with Electromagnetics & Microwave 4) **Mechanical Engineering** a) Thermodynamics and Heat Engineering b) Fluid mechanics and Fluid machines c) Mechanics of solid d) Mechanism and Machine dynamics e) Instrumentation, control and Measurement f) Materail testing, Vibration and Stress 5) **Computer Engineering / IT Engineering** a) Basic Computer Laboratory b) Programming Laboratory c) Advanced Laboratory-1 d) Advanced Laboratory-2 e) Hardware / Maintenance f) Internet Connectivity	60 sqm 100 sqm 60 sqm 60 sqm 60 sqm 100 sqm 50 sqm 50 sqm 50 sqm 50 sqm 50 sqm 25 sqm		
4.	**Workshop** a. Fitting and Bench work b. Welding shop c. Sheet metal shop d. *Foundry & forging e. Machine shop	20 sqm 20 sqm 20 sqm 75 sqm 40 sqm		* Required for College offering Mechanical Engineering Program
	Total	250 sqm		
5.	**Library** Total floor are including office space	200 sqm for 500 students plus .275 sqm for every additional student = ……..sqm		
6.	**Administrative Space** a. Principal's room b. Confidential room c. Conference room d. Reception lounge e. HoD's room f. Professor/ Assistant Professor ……nos g. Asst. / Junior Professor	20 sqm 10 sqm 75 sqm 20 sqm 15 sqm ……nos .each 8 sqm/person ……nos each 6		

	.....nos. h. Departmental offices .....nos i. Examination office	sqm/person .....nos .each 10 sqm/department 20 sqm		
7.	**Other Amenities** a. Toilet block b. Cycle / motorcycle stand c. Canteen d. Open air theatre	.12 sqm/student 0.2 sqm / student = ...sqm 100 sqm 200 sqm		
8.	**Hostel (Optional)** Boys hostel girl hostel			
9.	**Staff Accommodation(Optional)** a. Principal b. Accommodation for			
10.	**Play field(Any two)** a. Volleyball court b. Basketball court c. Badminton courts (2) d. Tennis court e. Gymnasium	165 sqm 210 sqm 330 sqm 150 sqm 200 sqm		
11.	Area for future expansion	.2* plinth area of all the buildings = ...sqm		

B. Laboratory Equipments

B-1 General Facilities

S. No	Description	Required	Available	Remarks
1	Multimedia projector	1 in each department		
2	Overhead projector	1 in each department		
3	Plain paper copies	2		
4	Audio cassette recorder	1		
5	Word processor/computer	1 in each department		
6	Digital Camera	1 for each department		
7	Scanner	1 in each department		
8	Video Camera	1 set		
9	Cutting, binding and stitching machine	1 set		
10	Public address system	1		
11	Telephones a. External b. Internal	2 1 set Desirable		
12	Bus	1		
13	Staff car	1		

B – 2. Requirement of Major Equipments for Laboratories

1. **Science and communication**

S. No.	List of Equipment	Nos . of Setup		Remarks
		Required	Available	
1.	**Physics**			
	Source of Light :			
	Sodium Lamp	2		
	~~Mercury Cadmium lamp~~ X not-need	2		
	Optical Instruments :			
	Traveling Microscope	2		
	Spectrometer	2		
	Polarimeter	2		
	Accessories related to Optical Instrument :			
	Setup for Newton's Ring	2		
	~~Gratings~~ No-need	2		
	~~Prisms~~ no-need	2		
	~~Polarimeter tubes~~	2		
	Oscillation Related :			
	Compound pendulum	4		
	~~Ultrasound generator and accessories~~	4		
	Oscillator Circuits :			
	LCR circuits related accessories , Resonance			
	Magnetism :			
	Ballistic galvanometer	4		
	Search coil	4		
	~~Electromagnet~~	4		
	~~Bar Magnet~~	12		
	~~Horse shoe Magnet~~	12		
	Electricity :			
	~~Voltage regulator~~	4		
	~~System for measuring low resistance~~	4		
	~~System for the study of capacitor~~	4		
	Measuring Instruments :			
	Ammeters, Voltmeters , Multi meters, ~~Oscilloscopes, Physical electronic balances,~~ scales	4 each		
2	**Chemistry** (equipments, glass wares and consumables)			
a.	Burette - 50 ml	20		
b.	Pipette-100ml, 50ml, 25ml, 10 ml	20 each		
c.	Volumetric flask - 250 ml, 500 ml, 1000ml.	20 each		
d.	Volumetric flask - 100 ml	20		
e.	Conical flask - 500 ml, 1000 ml	20 each		
f.	Conical flask - 25 ml, 100ml	20 each		
g.	Viscometer	4		
h.	Stop watch	20		
i.	Graduated pipette - 10 ml	20		
j.	Test tubes stand / holders	20		
k.	Stand	20		
l.	Oven	1		
m.	Weighing machine, electrical and digital	2		
n.	Measuring cylinders - 2000 ml, 1000ml, 500ml	10 each		
o.	Measuring cylinders - 250 ml, 100 ml, 25 ml, 10 ml	20 each		

p.	Condenser	4		
q.	R.B. flask	4		
r.	BOD Bottle(125 ml)	4		
s.	Picnometer	4		
t.	Ph meter	4		
u.	Magnetic stirrers			
v.	Reagent bottles - 10 lit, 5 lit, 1 lit, 500 ml, 200 ml, 100ml	10 each		
w.	Desiccators	20		
x.	Funnel	20		
y.	Beaker - 1 lit, 2lit, 300 ml	20 each		
z.	Gas burner	20		
aa.	Tongues	20		
bb.	Freeze / Refrigerator	1		
cc.	Plastic Beaker	20		
dd.	Crucible	20		
3	**Communication**			
	Student Magnetic tape play / record	20		
	Student control unit	20		
	Headsets	20		
	Master magnetic tape play / record unit	20		
	Instructor's control console	1		
	Portable video recorder	1		
	VCR player recorder	1		
	Television monitor	1		
	Recording VHS tape for television recording	10		
	Slide projector	1		
	Overhead project	1		
	Portable screen	1		
4	**Thermal Science**			
	a. Pressure Measurement bench			
	b. Temperature measurement bench			
	c. Refrigeration demonstration unit			
	d. Thermal conductivity unit			
	e. Efficiency of compressor study unit			
	f. Performance study of a small internal combustion engine set			
5	**Basic Electrical Engineering :**			
	a. Vom Analog Multimeters	4		
	b. Vom Digital Multimeters	4		
	c. DC Volt meter	4		
	d. DC Ammeter	4		
	e. AC/DC Voltmeter	4		
	f. AC/DC Ammeter	4		
	g. EM Wattmeter	4		
	h. Digital Voltmeter	4		
	i. 3-Ph R Load unit	1		
	j. 3-Ph C Load unit	1		
	k. 3-Ph L Load unit	1		
	l. Impedance bridge	4		
	m. 1-Ph Transformer	2		
	n. Various range Rheostats	10		
	o. DC Motors-Cmpnd	1		
	p. DC starters	1		
	q. 1 Ph Induction Machine	1		

	r. 1 Ph Wattmeter	4		
	s. 3 Ph Wattmeter	4		
	t. DC Motor Controller	2		
	u. AC motor Controller	2		
6	**Basic Electronics Engineering :**			
	a. Power Supply Units	5		
	b. Analog Oscilloscopes 20 MHZ	5		
	c. Electronic Kits for various experiments	5 each		
	d. Digital Multimeters	2		
	e. Computers	5		

7	**Workshop practice :**			
	1. **Machine Shop**			
	a. Lathe Machine	1		
	b. Milling Machine	1		
	c. Shaper Machine	1		
	d. Drilling Machine / Bench	1		
	e. Table Grinder	1		
	f. Power saw (Hacksaw)	1		
	2. **Welding Shop**			
	a. Electric Arc Welding Set	2		
	b. Gas Welding Set	2		
	c. Welding Eye Shield	4		
	d. Welders Gloves	4		
	e. Welding Bench	4		
	f. Other Accessories	Lot		
	3. **Sheet Metal Shop**			
	a. Table Vice	8		
	b. Metal Scissor	8		
	c. Wooden and Plastic Mallets of Different Types	8 sets		
	d. Metal Hammers of Different Types	8 sets		
	e. Soldering Station	2 sets		
	f. Riveting Machine	1		
	g. Grinding Machine	1		
	h. Marking and Measurement Instruments	8 sets		
	i. Other Accessories	Lot		
	4. **Bench Working Shop**			
	a. Table Vice	12		
	b. Hacksaw with Blades	12		
	c. Hammers of different types	12 sets		
	d. Files of Different types	12 sets		
	e. Marking and measuring instruments	12 sets		
	f. Other accessories	Lots		

B-2 Program specific Laboratories:

1. **Civil Engineering**

S. No.	List of Equipment	Nos. of Setup		Remarks
		Required	Available	

1	**Civil Engineering Materials and Concrete Technology**				
	a	Metallurgical optical microscope	1		
	b	Rock well Hardness tester	1		
	c	Charpy impact tester	1		
	d	Sieve shaker with standard sieve sets	1		
	e	Los Angeles Abrasion testing machine	1		
	f	Cement autoclave	1		
	g	Compression testing machine	1		
	h	Flexure testing machine (100 kN)	1		
	i	Platform balance	1		
	j	Electronic balance	1		
	k	Oven	1		
2.	**Strength of Materials**				
	a	Universal testing Machine	1		
	b	Torsion testing machine	1		
	c	Beam bending apparatus	1		
	d	Column behavior and buckling apparatus	1		
	e	Hooke's Law apparatus	1		
3.	**Hydraulics, Fluid Mechanics and Hydrology**				
	a	Hydraulic bench with accessories	1 set	Dak sive	
	b	Impact of jets apparatus	1		
	c	Centre of pressure apparatus	1		
	d	Stability of floating body apparatus	1		
	e	Reynolds' apparatus	1		
	f	Head loss in pipe and fittings	1		
	g	Basic hydrology system	1 set		
	h	Pressure measurement bench	1		
	i	Drainage and seepage tank	1		
	j	Model sedimentation tank	1		
	k	Automatic rain gauges	1		
	l	Magnetic current meter with sounding weight	1		
	m	Pan evaporator meter	1		
	n	Water level recorder	1		
4.	**Surveying**				
	a	20" Theodolite - Vernier X	2		
	b	20 " Theodolite - micrometer	4		
	c	3. 1" Theodolite- Electronic Micrometer	2		
	d	Distomat (EDM) or Total Station	1		
	e	Precision level	1		
	f	Auto level	10		
	g	Tilting level	2		
	h	Dumpy level	2		
	i	Plane table instrument	5		
5.	**Analysis of Structure**				
	a	Beam BM influence line set	1		
	b	Beam SF influence line set	1		
	c	Beam set with various support conditions	1		
	d	Plane frame for measurement of Bar Forces and Deflection	1	Yuman c,	
	e	Two hinged arches	1		
	f	Three hinged arches (symmetrical and unsymmetrical)	2		
	g	Suspension bridge test set	1		
	h	Continuous beams test set	1		
	i	Portal frames (Symmetrical and	2		

		Unsymmetrical)			
	j	Dial gauges	10		
6.	**Soil Mechanics**				
	a	Sieve shaker with sieve sets			
		Coarse series – 80 mm to 4.75mm	1 set		
		Fine series – 4.75 mm to 0.75mm	1 set		
	b	Apparatus for Atterberg's limits	1 set		
	c	Oven	1		
	d	Compression testing machine	1		
	e	Direct shear apparatus with lever loading arrangement with shear box size 10 cm. x 10 cm	1		
	f	Permeability apparatus for falling & constant head method	1		
	g	Triaxial testing equipment with load frame, pressure cell unit, triaxial cell and other accessories	1		
	h	Standard penetration testing equipment	1		
	i	Augur set for shallow drilling	1 set		
7.	**Transportation Engineering**				
	a	Consolidation test apparatus	1		
	b	Losangeles Abrasion testing equipment	1		
	c	CBR test apparatus	1		
	d	Compaction moulds – 4" ϕ and 6" ϕ with Rammers of weight 2.5 kg & 4.5 kg respectively	1		
	e	Aggregate crushing moulds with plunger 6"ϕ	1		
	f	Aggregate Impact Testing machine	1		
	g	Apparatus for Penetration test of bitumen	1		
	h	Apparatus for Ductility test of bitumen	1		
	i	Apparatus for Flash & fire point test of bitumen	1		
	j	Apparatus for Softening point test of bitumen	1		
	k	Apparatus for Viscosity test of bitumen	1		
	l	Apparatus for Marshall stability test of bituminous mix	1		
	m	Benkelman beam test set	1		
	n	Skid test on pitched road surface	1		
8.	**Environmental Engineering**				
	a	Distilled water generator	1		
	b	Electronic turbidimeter	1		
	c	Electronic pH meter	1		
	d	Photoelectric colorimeter	1	Raji sir	
	e	Digital D. O. Analyser	1		
	f	Jar test apparatus	1		
	g	Field kits for measurement of water qualities parameters	1		
	h	Electronic balance	1		
	i	Oven	1		
	j	Refrigerator	1		
9.	**Structural engineering**				
	a	Gantry girder for lifting & placing	1		
	b	Loading frames	1	Yumar sir	
	c	Loading devices	1		
	d	Strain measurement instruments	1		

10.	Hydropower engineering				
	a	Pelton turbine test set	1		
	b	Francis turbine test set	1		
	c	Kaplan turbine test set	1		
	d	Centrifugal pump test set	1		
	e	Universal pump test set	1		
	f	Vertical turbine pump test set	1		

2. Electrical Engineering

S. No.		List of Equipment	Nos. Required	Nos. Available	Remarks
1.	Maintenance Shop				
	A	Lathe	1		
	B	Drill press	1		
	C	Grinder	1		
	D	Soldering stations	2		
	E	Disordering station	1		
	F	Gas welder	1		
	G	Meter calibration Bench	1		
	H	Electrical tool kits	4		
	I	Mechanical tool kit	4		
	J	Impedance bridge	1		
	K	Tester/curve tracer	4		
	L	Dual channel oscilloscopes	2		
	M	Function generators	2		
	N	Digital multi meters	4		
	O	Stroboscope taco	2		
	P	Insulation tester	2		
	Q	Decade R Box	2		
	R	Decade C Box	2		
	S	Decade L Box	2		
2.	Electrical Machines Laboratory				
	a.	Single phase Transformers	2		
	b.	Various range Rheostats	10		
	c.	3 – ph R load units	1		
	d.	3 – ph C load units	1		
	e.	3 – ph L load units	1		
	f.	DC Dynamometers	1		
	g.	DC motors – cmpnd	1		
	h.	3 – ph slip ring machines	1		
	i.	3 – ph synch machines	1		
	j.	3 – ph ind macnines	1		
	k.	DC starters	1		

		DC Voltmeters	1		
	m.	DC ammeters	10		
	n.	AC/DC voltmeters	10		
	o.	AC/DC ammeters	10		
	p.	1 – ph watt meters	10		
	q.	3 – ph watt meters	10		
	r.	VOM multi meters	2		
	s.	Power supply modules	2		
	t.	Power electric trainers	2		
	u.	DC motor controllers	2		
	v.	Ac motor controllers	2		
	w.	Dual Channel oscilloscopes	4		
	x.	Gauss meters	4		
3.	**Measurement. Instrumentation and Control**				
	A	DC servo systems	2		
	B	Digital adds	2		
	C	Inst & Xder kits	2		
	D	Robot trainers	1		
	E	Fluid level control trainers	1		
	F	Temperature control trainer	6		
	G	Dual channel oscilloscopes	4		
	H	Function generators	4		
	I	VOM multi meters	4		
	J	Strip chart records	4		
	K	Computer	4		
4.	**Basic Circuits**				
	a.	VOM analog multimeters	4		
	b.	VOM digital multimeters	4		
	c.	DC voltmeters	4		
	d.	DC ammeters	4		
	e.	AC\DC volt meter	4		
	f.	AC/DC ammeters	4		
	g.	E/M watt meters	4		
	h.	AC ammeters	4		
	i.	Current transformers	4		
	j.	Digital voltmeters	4		
	k.	3 – ph R load units	1		
	l.	3 – ph C load units	1		
	m.	3 – ph L load units	1		
	n.	Dual channel oscilloscopes	4		
	o.	Function generators	4		
	p.	Impedance bridge	6		
	q.	Harmonic analyzers	4		
	r.	Computer	4		
5.	a.	**Power System Engineering**			

	(5 – 20) KW small hydro generating plant complete with hydraulics, mechanical and civil structures, equipment, control panels, accessories and spares OR A hydrogenating plant simulator for study purpose with reasonable degree of hardware simulation depicting all essential operating, control, protection and maintenance features of a small hydropower plant.	1	to be repaired	
b.	11KV switch board 400 Amp with two O.C.B's Transformer protection and control panel. Rural feeder with Auto Reclosing Spares translate protection system	1		
c.	Step up transformer 380/11000 volt 3 phase 200 KVA complete with Bucholz relay & spares.	1		
a.	11 KV 350 MVA 400 Amp ring main unit with cable oil switch. 11KV fuse unit and spare fuses.	1		
b.	Governor & Diesel engine generator demonstration equipment	1	to be repaired	
c.	High voltage indicator set. avometers. hand tools.	1		
d.	Secondary injection test set.	2		
e.	Primary injection test set	1		
f.	50 KV. D. C cable test set	1		
g.	Insulating oil B. D. test set.	1		
h.	U/G cable tracing outfit	1		
i.	Oil Treatment Plant and Spares	1		
j.	Tachometers, current transfers	1		
k.	Transformer winding temp prot.	1		
l.	Line earthling equipment	1		

3. Electronics and Communication Engineering

List of Equipment	Nos.		Remarks
	Required	Available	
ronics Engineering			
trace analog oscilloscope, 20 MHz			
Function generator	5		
Pulse generator	5		
Frequency counter, 10 Hz to 100 Mhz	5		
Digital Multi meter	5		
Power supply dual output	5		
Computer	5		
Decade resistance	5		
Decade capacitance	5		
Curve tracer	2		
Electronics trainer	5		
Digital logic trainer	5		
nced Electronics			
Computers	10		
Dual trace analog oscilloscope, 30 MHz	5		
X – Y position trainer	2		
Solid stage logic trainer	2		
Robotic trainer	2		
Electronics trainer	5		
Transducer trainer	12 5		

4. Mechanical Engineering

N. BME

S. No.		Laboratory / List of Equipment	Nos. Required	Nos. Available	Remarks
1.		**Thermodynamics & Heat Engineering**			
	a.	Mechanical equivalent of heat apparatus	1		
	b.	Temperature measurement bench	1		
	c.	Air compressor test unit	1		
	d.	Refrigeration demonstration unit	1		
	e.	Absorption refrigeration	1		
	f.	Air conditioning unit	1		
	g.	Thermal conductivity unit	1		
	h.	Engine test bed and dynamometer	1		
	i.	Thermal radiation apparatus	1		
	j.	Heat conduction apparatus	1		
	k.	Heat exchanger unit	1		
	l.	Free and forced convection apparatus	1		
	m.	Boiling heat transfer apparatus	1		
	n.	Solar thermal panel experimental unit	1		
	o.	Photovoltaic panels study unit	1		
	p.	Wind energy rig	1		
2		**Fluid Mechanics and Fluid Machines**			
	a.	Hydraulic bench	1		
	b.	Hydrostatic pressure measuring unit	1		
	c.	Flow meter demonstration	1		
	d.	Flow visualization apparatus	1		
	e.	Bernouli's theorem demonstration kit	1		
	f.	Impact of jet	1		
	g.	Energy loss in pipes & bends	1		
	h.	Pelton turbine demonstration	1		
	i.	Francis turbine demonstration	1		
	j.	Pressure measurement bench	1		
	k.	Centrifugal pump test	1		
	l.	Air flow studies in piping	1		
3.		**Mechanics of Solid**			
	a.	Torsion testing machine	1		
	b.	Beam bending test apparatus	1		
	c.	Thin cylinder apparatus	1		
	d.	Load unit assembly	1		
	e.	Column behavior and buckling apparatus	1		
	f.	Mono cooler microscope	1		
	g.	Metalograph	1		
	h.	Grinder – polisher	1		
	i.	Micro hadrness tester	1		
	j.	Metalographic sample	1		
	k.	Fatigue machine	1		
4.		**Mechanism and Machine Dynamics**			
	a.	Mechanical speed governor	1		
	b.	Vibration measurement system	1		
	c.	Balancing apparatus	1		
	d.	Shaft whirl apparatus	1		
	e.	Oscilloscope	1		
	f.	Multimeter	1		
5.		**Instrumentation, Control and Measurement**			
	a.	Transducers and instrumentation kit	1		

	Static pressure transducers calibration apparatus	1		
	Periodic signals instrumentation	1		
	Temperature and air flow measurement apparatus	1		
	Pneumatic control	1		
	Hydraulic control system	1		
	Simulation study of feedback system unit	1		

1. Experimental setup in each laboratory should cover all the experiments as laid down in detailed syllabus of respective university
2. List of laboratory and lab-equipment will be added depending upon the requirement of detailed syllabus of the university.

5. Computer Engineering

Requirement of Computer Laboratories have been dealt under section 6. Course of Studies also contains courses related to electronics and communication engineering. The laboratories must be available as per the list of electronics engineering so that all the laboratory work can be conducted in the college.

The college shall maintain necessary softwares to conduct experiments as per the requirements of the curricula of concerned university. Such software includes but not limited to GIS software , data mining softwares, data warehousing softwares , Enterprise Recourse Planning software , software development tools etc.

C. Computer Facility

1. Students intake in computer and related faculty = … .nos.
2. Annual computer required = 50 % of above = … … .nos.
   Student intake in non computer faculty = …… .nos.
   Computer required = 10 % of above = ……
   Total Computer required = 1+2 = ……sets

S. No.	Description of lab	Computers		Remarks
		Required	Available	
1	Basic computer Laboratory (LAB-3)	36		
2	Advanced Laboratory (LAB-1)	22		
3	Others			
4	Programming (LAB-2)	28		
5	P.C.B (LAB-4)	8		
6				
7				
8				
9				
10				
	Total	94		

D. Library books + Journals

D.1 Books (Before starting first semester classes)

S. No.	Description of Books	Number of volume		Remarks
		Required	Available	
1	Each Branch of engineering	500		

2	Mathematics	500		
3	Physics , Chemistry, English and Management	700		

D.2 Yearly addition of books

S. No.	Description of Books	Number of volume		Remarks
		Required	Available	
1	Each Branch of engineering	1 book / student admitted		
2	Mathematics, Physics , Chemistry, English and Management	0.2 book / student admitted in the college		

D.3 Journals

S. No.	Description of Journals	Number of volume		Remarks
		Required	Available	
1	Each Branch of engineering 1. National journals 2. International	 3 5		
2	Mathematics , Physics, Chemistry, English and management 1. National Journal 2. International	 3 5		

E. Requirement of Furniture

S.No.	Item	Furniture	
		Required	Available
1.	**Class rooms and Tutorial rooms** Student desks & seats	To accommodate max. class strength in all the rooms	
	Table & chair for Teacher	1 set for each room	
	Chalk – Board	1 of size2.5 m x lm for each room	
2.	**Drawing Halls**		
	Drawing Tables & Stools	1 set per student class strength in all halls	
	Table & Chair for Teachers	1 long table & 2 chairs	
	Chalk - Board	1 of size 3.0 m x 1m each hall	
3.	**Laboratories**		
	Student work benches with stools	Set of work bench to accommodate 4 students with 4 stools for the maximum batch strength in all laboratories excepting chemistry Lab	
	Steel Almirah	1 per lab	
	Storage racks	As required	

	Chalk board	1 of size 3.0 m x 1m in each laboratory	
	Tables & Chairs for Teacher	1 Table and 2 Chairs per lab.	
4.	**Computer Center**		
	Student Tables & stools	1 Tables and a stool for each terminal.	
	Teacher's Table and Chair	1 Tables & 2 Chairs	
	Steel Almirah	2	
5.	**Workshop**		
	Work benches	1 for 2 students for maximum batch size	
	Steel Almirah	1 per shop	
	Tool storage racks	As required	
	Chalk Board	1 of size 1 m x 1.5 m in each shop	
	Table and chair for Teachers	Set of 1 Table & 2 chairs	
	Furniture for Technical Supporting Staff	1 Table and 3 Stools I each shop	
6.	**Library**		
	Reader's Tables and Chairs	1 set per reader for the capacity of the reading hall	
	Book Racks	Double faced racks to accommodate 4200 Books initially	
	Reference Shelves	6 almiralhs with glazed shutters	
	Periodicals stands	Rack with display & storage shelves as per needed	
	Catalogue cabinets	Each with 4 cataloguing trays as per need	
	Furniture for Librarian	1 Table, 3 Chairs and 1 Filing Cabinet	
	Furniture for Assistants Librarian and Cataloguers	1 set of Table & Chairs for each person	
	Notice Boards	2	
7.	**Instructional Resource Centre**		
	Tables	6	
	Chairs	8	
	Stools	2	
	Almirahs	2	
8.	**Reception Lounge**		
	Tables Chairs	1 set	
	Sofa set with Centre Table	1 set	
9	**Health Clinic**		
	Table	1 for Medical Officer	
	Chairs	1 for Medical Officer & 1 for each	
	Examination table	Para medicals	

F. Faculty Requirement *(Attached, herewith)*

To maintain teacher student ration 1:10 (Minimum 50 % to be full time dedicated teachers)

S. No.	Description	Number of faculty		Remarks
		Required	Available	
1	**Department of Science + Humanities**			
	1. Professor	1		

	2. Associate professor 3. Assistant professor 4. Junior professor	2		
2	**Department of Engineering (** 1. Professor 2. Associate professor 3. Assistant professor 4. Junior professor	 1 2		
3	**Department of .....** 1. Professor 2. Associate professor 3. Assistant professor 4. Junior professor	 1 2		
4	**Department of .....** 1. Professor 2. Associate professor 3. Assistant professor 4. Junior professor	 1 2		

G. Workshop Staff *(Attached, herewith)*

S. No.	Stop	Foreman / Instructor		Assistant Instructor		Skilled Assistant		Attendant Helper	
		Req	Avai	Req	Avai	Req	Avai	Req	Avai
1	Machine shop	1		2		1		1	
2	Fitting Bench work and sheet metal	1		1		1		1	
3	Welding shop	1		1		1		1	
	Total	3		4		3		3	

H. Laboratory Staff *(Attached, herewith)*

S. No	Lab Description	Senior / Junior Technician Lab Technician		Skilled Asst . La Assistant		Lab attendant / Helper	
		Req.	Avai.	Req.	Avai	Req	Avia
1	Physics Laboratory	1		1		1	
2	Chemistry Laboratory	1		1		1	
3	Civil Engineering	2		2		1	
4	Mechanical Engineering	2		2		1	
5	Electrical Engineering	2		2		1	
6	Electronics Engineering	2		2		1	
7	Computer science and Engineering	2		2		1	
8	Computer Center	1		1		1	
	Total	13		13		8	

I. Library Staffs *(Attached, herewith)*

S. No.	Description of Staff	Number of Staff		Remarks
		Required	Available	
1	Sr. Librarian / Librarian	1		
2	Assistant librarian	2		
3	Library assistant	4		
4	Library Helpers	1		

	Total	8		

J. Maintenance Staffs ***(Attached, herewith)***

S. No.	Description of Staff	Number of Staff		Remarks
		Required	Available	
1	Maintenance Engineering	1		
2	Maintenance Supervisor	2		
3	Maintenance assistant	4		
4	Helpers	4		
	Total	10		

K. Reprographic Staffs ***(Attached, herewith)***

S. No.	Description of Staff	Number of Staff		Remarks
		Required	Available	
1	Draft person (Civil and mechanical	2		
2	Graphic Artist	1		
3	Audiovisual technician	1		
	Total	4		

L. Health Clinic Staffs ***(Attached, herewith)***

S. No.	Description of Staff	Number of Staff		Remarks
		Required	Available	
1	Medical officer / Doctor	1		
2	Male attendant	1		
3	Female attendant	1		
4	Helpers	1		
	Total	4		

M. Administrative Staffs ***(Attached, herewith)***

S. No.	Description of Staff	Number of Staff		Remarks
		Required	Available	
1	Head of Operation	-		
2	Administrative officer	1		
3	Finance / Account officer	1		
4	Asst. administrative officer	1		
5	HR Assistant	-		
6	Sr. office secretary / P.A. to principal	1		
7	Office secretary	1 in each department		
8	Accountants	2		
9	Assistants (1 for 100 students)	14		
10	Junior assistants (1 for 100 students)	14		
11	Store keeper	1		
12	Assistant store keeper	1		
13	Printing duplicating assistant	1		
14	Bus driver , car driver	2		
15	Helpers : (1 for each department + Library + placement cell + Computer + Offices)	14		
	* Guards as required (2 for 100 students)	7		

3. Electronics and Communication Engineering

S. No.		List of Equipment	Nos. Required	Nos. Available	Remarks
1.	**Electronics Engineering**				
	Dual trace analog oscilloscope, 20 MHz				
	a.	Function generator	5	5	
	b.	Pulse generator	5		
	c.	Frequency counter, 10 Hz to 100 Mhz	5		
	d.	Digital Multi meter	5	5	
	e.	Power supply dual output	5	6	
	f.	Computer	5		
	g.	Decade resistance	5		
	h.	Decade capacitance	5		
	X	Curve tracer	2		
	✓ j.	Electronics trainer	5	4	
	k.	Digital logic trainer	5	10	
2.	**Advanced Electronics**				
	✓ a.	Computers	10	4	
	✓ b.	Dual trace analog oscilloscope, 30 MHz	5		
	X c.	X – Y position trainer	2		
	✓ d.	Solid stage logic trainer	2	2	
	X e.	Robotic trainer	2		
	✓ f.	Electronics trainer	5	5	
	✓ g.	Transducer trainer	5	1	
	✓ h.	Microprocessor trainer	5	4	
	✓ i.	Control trainer	2	1 set	Speed Control
	X j.	Spectrum analyzer	2		
3.	**Electromagnetic & Microwave**				
	a.	Complete microwave trainer	5	1	
	b.	Dual trace analog oscilloscope, 20 MHz	5	2	
	c.	Computer	5	4	
	d.	power supply, UPS	5	1	
	e.	Function/ sweep generator	5	5	3-working
	f.	Frequency counter (5 Hz to 30 MHz)	2		
	g.	True RMS voltmeter	5		
	h.	RF signal generator (up to 300 MHz)	5		
	i.	power supply units 220 V AC/0 – 30 V DC, 10 A	5		
	j.	Multi meter	5	5	
	k.	Spectrum analyzer	2	X	

4.	**Communication**				
	a.	Complete microwave trainer	5	1	
	b.	Analog dual trace oscilloscope, 50 MHz	3	2	
	c.	Antenna trainer	3	1	
	d.	Fiber optics experiment kit	5	2	
	e.	C – band satellite dish and receiver	1	X	
	f.	Analogue communication trainer	5	3	6 set
	g.	Functions/sweep generator	5	3	set
Needed	X h.	Frequency counter (5 Hz to 300 MHz)	2		fitted with Antenna trainer
	i.	True RMS voltmeter	5	4	
	j.	RF signal generator (up to 300 MHz)	5		
	k.	Power supply units 220V AC/ 0 - 30 V DC, 10A	5	4	
	l.	Digital Communications trainer	3	1/1	Transmitter/Receiver
	m.	Optical communication trainer	3	2 set	
	n.	Multi meter	5		

	o.	Telephone exchange trainer with accessories	1	2 set	
X	p.	Spectrum analyzer	2	X	
5.	**Printed Circuit Board**				
X	A	Circuit board production machine	1		
✓	B	Computer	1	1	
X	C	Planting machine/Tank	1		
X	D	Accessories for main circuit board production machine	Lot		
6.	**Project Work (Optional)**				
X	a.	High frequency spectrum analyzer	1		
X	b.	Low frequency spectrum analyzer 0 – 15 MHz	1		
	c.	Electronic multi meter, precision type	1		
	d.	Precision power supply	1	1 set	
	e.	RF signal level strength meter	1		
	f.	Frequency counter.	1		
	g.	15 – channel logic analyzer	1		
	h.	4-channel 100 MHz oscilloscope	1		
	i.	Dual channel 100 MHz digital oscilloscope	1		
✓	j.	DVM	1		
X	k.	Curve tracer	1		
	l.	Unix workstation with mentor graphics, matlab, C lab view, H spice soft wares	1		
	m.	Parameter analyzer	1		
✓	n.	RLC bridge meter	1	1 set	

4. Mechanical Engineering

S. No.		Laboratory / List of Equipment	Nos. Required	Nos. Available	Remarks
1.	**Thermodynamics & Heat Engineering**				
	a.	Mechanical equivalent of heat apparatus	1		
	b.	Temperature measurement bench	1		
	c.	Air compressor test unit	1		
	d.	Refrigeration demonstration unit	1		
	e.	Absorption refrigeration	1		
	f.	Air conditioning unit	1		
	g.	Thermal conductivity unit	1		
	h.	Engine test bed and dynamometer	1		
	i.	Thermal radiation apparatus	1		
	j.	Heat conduction apparatus	1		
	k.	Heat exchanger unit	1		
	l.	Free and forced convection apparatus	1		
	m.	Boiling heat transfer apparatus	1		
	n.	Solar thermal panel experimental unit	1		
	o.	Photovoltaic panels study unit	1		
	p.	Wind energy rig	1		
2	**Fluid Mechanics and Fluid Machines**				
	a.	Hydraulic bench	1		
	b.	Hydrostatic pressure measuring unit	1		
	c.	Flow meter demonstration	1		
	d.	Flow visualization apparatus	1		
	e.	Bernouli's theorem demonstration kit	1		
	f.	Impact of jet	1		
	g.	Energy loss in pipes & bends	1		

	h.	Pelton turbine demonstration	1		
	i.	Francis turbine demonstration	1		
	j.	Pressure measurement bench	1		
	k.	Centrifugal pump test	1		
	l.	Air flow studies in piping	1		
3.	**Mechanics of Solid**				
	a.	Torsion testing machine	1		
	b.	Beam bending test apparatus	1		
	c.	Thin cylinder apparatus	1		
	d.	Load unit assembly	1		
	e.	Column behavior and buckling apparatus	1		
	f.	Mono cooler microscope	1		
	g.	Metalograph	1		
	h.	Grinder – polisher	1		
	i.	Micro hadrness tester	1		
	j.	Metalographic sample	1		
	k.	Fatigue machine	1		
4.	**Mechanism and Machine Dynamics**				
	a.	Mechanical speed governor	1		
	b.	Vibration measurement system	1		
	c.	Balancing apparatus	1		
	d.	Shaft whirl apparatus	1		
	e.	Oscilloscope	1		
	f.	Multimeter	1		
5.	**Instrumentation, Control and Measurement**				
	a.	Transducers and instrumentation kit	1		
	b.	Static pressure transducers calibration apparatus	1		
	c.	Periodic signals instrumentation	1		
	d.	Temperature and air flow measurement apparatus	1		
	e.	Pneumatic control	1		
	f.	Hydraulic control system	1		
	g.	Simulation study of feedback system unit	1		

Note :- 1. Experimental setup in each laboratory should cover all the experiments as laid down in detailed syllabus of respective university

2. List of laboratory and lab-equipment will be added depending upon the requirement of detailed syllabus of the university.

5. Computer Engineering

Requirement of Computer Laboratories have been dealt under section 6. Course of Studies also contains courses related to electronics and communication engineering. The laboratories must be available as per the list of electronics engineering so that all the laboratory work can be conducted in the college.

The college shall maintain necessary softwares to conduct experiments as per the requirements of the curricula of concerned university. Such software includes but not limited to GIS software , data mining softwares, data warehousing softwares , Enterprise Recourse Planning software , software development tools etc.

C. Computer Facility

1. Students intake in computer and related faculty = 144 nos.
2. Annual computer required = 50 % of above = 72 .nos.
   Student intake in non computer faculty = 336 .nos.
   Computer required = 10 % of above = 33
   Total Computer required = 1+2 = 105 sets

S. No.	Description of lab	Computers		Remarks
		Required	Available	
1	Basic computer Laboratory (LAB-3)	36	24	
2	Advanced Laboratory (LAB-1)	22	12	
3	Others			
4	Programming (LAB-2)	28	24	
5	P.C.B (LAB-4)	8		
6				
7				
8				
9				
10				
	Total	94	60/-	

D. Library books + Journals

D.1 Books (Before starting first semester classes)

S. No.	Description of Books	Number of volume		Remarks
		Required	Available	
1	Each Branch of engineering	500		
2	Mathematics	500		
3	Physics , Chemistry, English and Management	700		

D.2 Yearly addition of books

S. No.	Description of Books	Number of volume		Remarks
		Required	Available	
1	Each Branch of engineering	1 book / student admitted		
2	Mathematics, Physics , Chemistry, English and Management	0.2 book / student admitted in the college		

D.3 Journals

S. No.	Description of Journals	Number of volume		Remarks
		Required	Available	
1	Each Branch of engineering 1. National journals 2. International	 3 5		
2	Mathematics , Physics, Chemistry, English and management 1. National Journal 2. International	 3 5		

Annex C5_I71_71A: CCTV

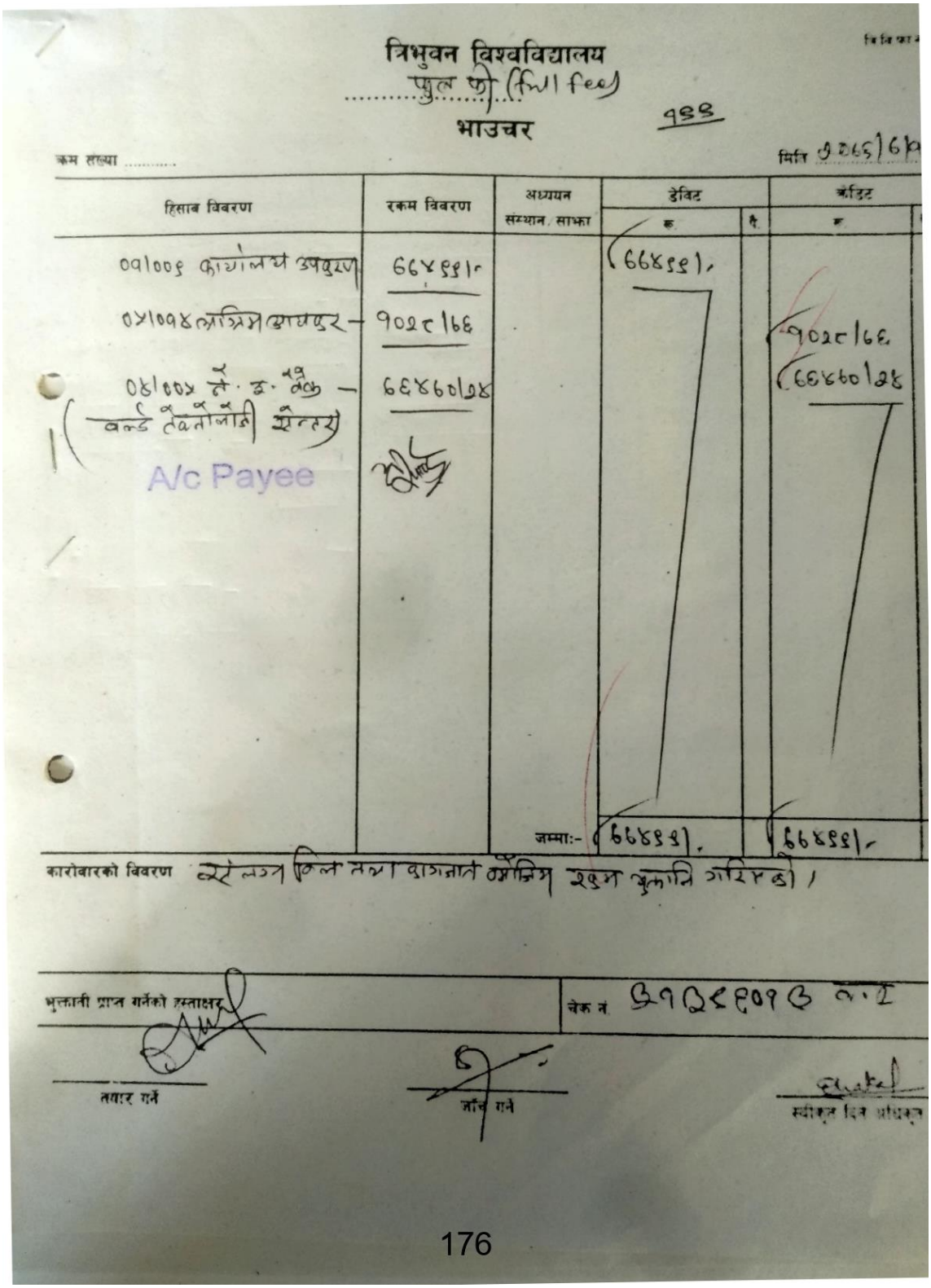

त्रिभुवन विश्वविद्यालय

फुल फी (Full fee)

भाउचर

988

क्रम संख्या .....

मिति 9 २०६१/६/

हिसाब विवरण	रकम विवरण	अध्ययन संस्थान, साझा	डेबिट		क्रेडिट
			क	पै	क
09/009 कार्यालय उपकरण	66४99/-		(66४99/-		
0४/094 लाग्रिम भाडापुर	902८/66				(902८/66
08/00४ ने. इ. बैंक - वर्ल्ड टेक्नोलोजी सेन्टर	66४860/28				(66४860/28
A/c Payee					
		जम्मा:-	(66४99/-		(66४99/-

कारोबारको विवरण बरे लग्न किल तथा दाखनार्थ लाग्रिम रकम भुक्तानि गरिएको।

भुक्तानी प्राप्त गर्नेको हस्ताक्षर

चेक नं. 3१3९९०१3 ८.I

तयार गर्ने

जाँच गर्ने

स्वीकृत दिने अधिकृत

TAX INVOICE

World Technology Center

No. 601820027 Biratnagar-6, Morang Date: 2076/06/02

Purwanchal Campus

Invoice No. 08

ress: Dharan -8

No.

Payment Terms : Cash/Cheque/Crdit/Others

Particulars	Qty.	Rate	Amount Rs.	P.
Camera	8	5309	42,472	—
HDD 2 TB	1	5309	5309	—
USB adaptor TL-WN722N	3	884	2652	—
Access point TL-WA7210N	1	3982	3982	—
Camera pester NVR	1pcs	14169	14169	—

n words : 77,499/-

Total	68,584	—
Discount	—	
Taxable Value	68584	—
Add Vat 13%	8915	—
Grand Total	77,499	—

E.& O.E.

For: World Technology Center

त्रि. वि. फा. नं. १२

त्रिभुवन विश्वविद्यालय

..... (निकाय)

स्टोर प्राप्ति तथा निरीक्षण नोट

क्रम संख्या : 48552

word Technology Center बाट निम्नलिखित माल प्राप्त भयो ।
Biratnagar-6 morang.

बिल नं: 08

मितिः- 2076/06/09

विवरण	अर्डर नं. मिति	एकाई	परिमाण	एकाई दर	रकम रुपैयां	रकम पैसा	स्टोर लेजर पाना	कैफियत
Camera		pcs	8 pcs	5309/-	42472/-		६०	
HDD 1 TB		pc	1 pc	5309	5309/-		६०	
USB adoptor								
TL-WN 722 N		pcs	3 pcs	884/-	2652/-		६०	
Access point								
TL-WA 7210 N		pc	1 pc	3982/-	3982/-		६०	
Camera Tester								
NVR		pc	1 pc	14169	14169/-		६०	
							(घ) पूंजिगत	
					68584/-			
				13% VAT	8915			
					77499/-			

स्टोरमा बुझिलिने .....
मितिः 2076/7/4

निरीक्षण गरी स्वीकृति दिने .....
मितिः .....

178

त्रि वि का न १२

त्रिभुवन विश्वविद्यालय

..... निकाय

खरीद माग फाराम

49467

मिति 2076/6/09

the campus Chief

तल्ला विवरण अनुसारको मालसामानको आवश्यकता परेको हुँदा खरीद गर्ने व्यवस्था हुन अनुरोध गर्दछु ।

स्टोर किपर / माग गर्ने

मालसामानको विवरण	एकाई	न्यूनतम मौज्दात	स्टोर मौज्दात	आवश्यक परिमाण	रकम रु	रकम पै	बजेट कोड नं	कैफियत
Camera	pcs			8 pcs	43000/-			
HDD 1TB	pc			1 pc	5310/-			
USB adoptor TL-WN 722N	pcs			3 pcs	2700/-			
Access point TL-WA 7210N	pc			1 pc	4000/-			
Camera Tester NR	pc			1 pc	14200/-			
					68584/-			
				13% vat	8915	92		
					77499	92		

Fixedon website / Camera 3 pcs 15/10/076 [illegible]

बजेटले धाउने [illegible] 2076/6/09

लेखा

सिफारिश गर्ने

स्वीकृत गर्ने

द्रष्टव्य: सामानको लागि माग फाराम भर्दा आवश्यक भएको कारण कैफियतमा स्पष्ट खुलाउन होला ।

LIBRARY
Insitute of Engineering
Purwanchal Campus, Dharan

Ref. No:: Lib-43-075/076

त्रिभुवन बिश्वबिद्यालय
Tribhuvan University
इन्जिनियरिग अध्ययन संस्थान
Institute of Engineering
पूर्वान्चल क्याम्पस, धरान
Purwanchal campus,Dharan
संचार पत्र
Inter office correspondence

मिति :२०७६।०५।१९

To: श्रीमान क्याम्पस प्रमुख ज्यू
From: पुस्तकालय शाखा

- ☑ For necessary action
- ☐ To note & return to us
- ☐ For information
- ☐ For circulation
- ☐ For record
- ☐ For .....

बिषय : C.C. Camera जडान गर्ने सम्बन्धमा ।

उपरोक्त सम्बन्धमा यस क्याम्पसमा नया नया बिभागहरु थप भईरहेको र पुस्तकालयमा पुस्तक संख्या तथा पुस्तकालय प्रयोग कर्ता बढिरहेको अवस्थामा पुस्तकालयको सुरक्षार्थ C.C. Camera को आवश्यकता भएकोले सो को व्यबस्थाको लागी आवश्यक निर्णायार्थ श्रीमान समक्ष प्रेषित ।

.....
अम्बर बहादुर थापा
पुस्तकालय अधिकृत
पुस्तकालय शाखा

श्री सामान्य प्र. शाखा
कार्यालय सहायक
06६।५।१९

180

त्रिभुवन विश्वविद्यालय
इन्जिनियरिङ्ग अध्ययन संस्थान
पूर्वाञ्चल क्याम्पस, धरान
टिप्पणी र आदेश

विषय :- कार्यादेश दिईएको बारे ।

यस क्याम्पस क्षेत्रभित्र तपसिल अनुसारको विवरण बमोजिमको कार्य गराउन आवश्यक भएको भनि यस क्याम्पसका श्री अम्बर प्र. थापा (पुस्तकालय अधिकृत) निवेदन दिनु भएकोले सो निवेदनलाई दृष्टिगत गर्दा र स्थलगत अध्ययन गर्दा आवश्यक मुनासिब एवं आवश्यक देखिएकोले उक्त कार्य सम्पन्न गर्न आवश्यक निर्णय तथा निर्देशनका लागि यो टिप्पणी पेश गरेको छु ।

तपसिल क्र.सं.	कार्य गराईएको स्थान र विवरण	कैफियत
१.	यस क्याम्पसको पुस्तकालय शाखामा C.C. Camera जडान गर्न कार्यको लागी आवश्यक ।	

२६।४।१९

श्री कार्यालय प्रमुख
आवश्यक सामग्री खरीद गरी देखिएका Manpower खटाउने गरी हाल ।
२६।४।१९

त्रि.वि.फा.

त्रिभुवन विश्वविद्यालय

.....SHEP.....

(७)

भाउचर

क्रम संख्या .....

मिति 2066/3

हिसाव विवरण	रकम विवरण	अध्ययन संस्थान/साझा	डेविट रू.	डेविट पै.	क्रेडिट रू.
११।०१० विविध सम्पत्ति	१४९२३।४८		१४९२३।४८		
०५।०१५ ०थाजे	१४९२३।४८		१४९२३।४८		
०६।००१ केन्द्रिय कार्यालय - (०१।१० मा थप)	१४९२३।४८				१४९२३।
०५।०१४ अग्रिम भाडा	१८८३।४				१८८३।
०४।००५ कु.वे.ली (ओल्ड टेक्नोलोजी सेन्टर)	१४००३५।४				१४००३५।
		जम्मा:-	२८३८४६।३६		२८३८४६।

A/c Payee

World Technology Center ★ Biratnagar-6, Morang ★ WTC

कारोबारको विवरण स्टेशनरी बिल भ.प.को अनुसार रकम झिकाई।

भुक्तानी प्राप्त गर्नेको हस्ताक्षर

चेक नं. १६२६६५२३ बाट

तयार गर्ने

जाँच गर्ने

स्वीकृत दिने अधिकृत

इञ्जिनियरिंग अध्ययन संस्थान

पूर्वाञ्चल क्याम्पस

धरान

टिप्पणी र आदेश

विषयः- सि.सि. क्यामराको मुल्कानीबारे

2066/3/9

यस क्याम्पसको प्रशासकीय भवनमा सि.सि. क्यामरा जोड्न आवश्यक भई World Technology center लाई जडान गर्न लगाएको हुँदा, उक्त Technology center ले जडान गरेबापत मु.अ.क. समेत रु 96,002/25 को बिल पेश गरेकोले मुल्कानी भुक्तानी गर्न थप टिप्पणी पेश गरेको छु।

रुद्रविक्रम सिंह
2066/3/9

श्री आचार्य शास्त्री
कार्यसम्पन्न भएको
भुक्तानीको लागि पठ
Bhakal
066/3/9

त्रि. वि. फा. नं. १९

त्रिभुवन विश्वविद्यालय

..... (निकाय)

स्टोर प्राप्ति तथा निरीक्षण नोट

70894

क्रम संख्या :

Wld Technology Center Birathnagar-6 बाट निम्नलिखित माल प्राप्त भयो ।

मितिः- 2076/12/9

बिल नं. 52

विवरण	अर्डर नं. मिति	एकाई	परिमाण	एकाई दर	रकम रुपैयाँ	रकम पैसा	स्टोर लेजर पाना	कैफियत
IP Dome Camera SMI-FHD/3D (Canon)	pcs	2 pcs	5309	10618	/-		(घ)	
IP outdoor camera 3mp SMI-FHD 13B (Canon)	pc	1 pc	6194	6194	/-		(घ)	
UTP Cable (Cat 6)	Roll	1 pc	6747	6747	/-		(घ)	
1500 VA UTP copper cable out door -	pc	1 pc	16194	16194			(घ)	
				37753		00		
				5167		89		
			vat 13%	44,920		89	(घ)	

स्टोरमा बुझिलिने .....

मितिः .....

निरीक्षण गरी स्वीकृति दिने .....

मितिः .....

त्रि. वि. फा. नं. १७

त्रिभुवन विश्वविद्यालय

..... निकाय

43363

खरीद माग फाराम

मिति : 2076/12/7

The Campus Chief

निम्न विवरण अनुसारको मालसामानको आवश्यकता परेको हुँदा खरीद गर्ने व्यवस्था हुन अनुरोध गर्दछु ।

स्टोर किपरले माग गर्ने

सं.	मालसामानको विवरण	एकाई	न्युनतम मौज्दात	स्टोर मौज्दात	आवश्यक परिमाण	रकम रु.	रकम पै.	बजेट कोड नं.	कैफियत
	IP Dome Camera 3mp SMI-FHD/3D (Samon)	pcs			2 pcs	10650/-			
	IP outdoor Camera 3mp SMI-FHD 13B (Samon)	pc			1 pc	6200/-			
	UTP Cable (Cat 6)	Roll			1 Roll	6750/-			
	1500 VA UTP Copper cable outdoor	pc			1 Roll	16200/-			
						39800/-			

बजेटले ब्याउने । नब्याउने

लेखा

सिफारिश गर्ने

स्वीकृत गर्ने

व्य: सामानको लागि माग फाराम भर्दा आवश्यक भएको कारण कैफियतमा स्पष्ट खुलाउनु होला ।

185

Annex C5_I65_65B: Daily workers appointment and hostel admission notice

त्रिभुवन विश्वविद्यालय
Tribhuvan University
इन्जिनियरिङ अध्ययन संस्थान
Institute of Engineering

पूर्वाञ्चल क्याम्पस
PURWANCHAL CAMPUS

Mailing Address: Gangalal Marga, Teenkune
Dharan-8, Sunsari, Nepal
Tel.: 977-25-520120/526304/525602
Campus Chief ☎: 977-25-520410
Fax: 977-25-520405
E-mail: ioepcd@ioe.edu.np
info@ioepc.edu.np
www.ioepc.edu.np

दृ.श्या.फा.नं. ( ) च.नं. २४१०६५-०६८

मिति २०७५।६।२१

श्री किरण पन्थ
धरान ।

बिषय : दैनिक ज्यालादारीमा नियुक्ति ।

तपाईलाई यस क्याम्पसको CIT बिभागमा काम गर्ने गरी २०७५।६।१८ देखि लागु हुने गरी दैनिक ज्यालादारीमा त्रि० वि० प्राविधिक मुख्य कार्यालय सहायक पदमा नियुक्ति गरिएको छ । तपाईलाई, तपाईको दैनिक उपस्थितिको आधारमा पारिश्रमिक प्रदान गरिनेछ ।

त्रि० वि० को प्राविधिक मुख्य कार्यालय सहायक पदमा नियुक्ति हुन भएकोमा तपाईलाई बधाई ज्ञापन गर्दछु ।

.....
(काजीराम कार्की)
क्याम्पस प्रमख

वोद्यार्थ:
१) श्री आर्थिक शाखा,
पू० क्या०, धरान ।
२) श्री ईलेक्ट्रोनिक्स एण्ड कम्प्यूटर विभाग
पू० क्या०, धरान ।

186

इञ्जिनियरिंग अध्ययन संस्थान

पूर्वाञ्चल क्याम्पस

धरान

टिप्पणी र आदेश

विषयः- हेलपर उपलब्ध गराउने सम्बन्धमा ।

यस क्याम्पसमा सिनियर इलेक्ट्रिसियन पदमा कार्यरत श्री लक्ष्मण माझीले हाल यस क्याम्पसको इलेक्ट्रीकल सम्बन्धी कामको चाप अत्याधिक बढ्न गई क्याम्पसको कामहरु सुचारु गर्न एकजना सम्भव नभएको हुँदा एक जना हेल्पर्को आवश्यकको लागि मिति ०७२।५।१० मा निवेदन पेश गरेको हुँले आवश्यक निर्णय तथा निर्देशनको लागि यो टिप्पणी आदेश पेश गरेको छ।

प्राप्त निवेदन यसै साथ संलग्न गरिएको छ।

०७२।५।१९

श्री क्या.प्र.(प्र.)/कृ.

राम ओ ढुंगे

२०७२।५।२

श्रीमान् क्याम्पस प्रमुखज्यू

उपरोक्त सम्बन्धमा एकजना हेल्पर आवश्यक डेजिग्नेटको प्रस्ताव आफै नराई हुँ अनुरोध गर्दछु।

Sivananda

श्रीमान क्या. प्रमुखज्यू

हाल इलेक्ट्रीसियन लाई काम को चाप निकै बढेको ले टिप्पणी मा उल्लेख भए बमोजिम एकजना हेल्पर (कार्य दक्ष भएको) राख्न लाई प्राक्रिया अगाडी बढाउन हुन उचित भएको मनुरोध गर्दछु।

कार्यालय प्रमुख

रु. मा.प्र.(प्र) एवं रु.मा.प्र.(कृ)

को राय सहमत मैं निर्णयानुसार गर्ने।

२०७२।५।२

पेश गर्न अघि क्याम्पसलाई गोर आवश्यक मोटरको लागि कुनै नारायण। पेश्की लाई उपयुक्त पदमा हेल्पर राखी कार्य सञ्चालन गर्ने।

श्रीमान

क्याम्पस प्रमुख

187

इन्जिनियरिंग अध्ययन संस्थान

पूर्वाञ्चल क्याम्पस

धरान

टिप्पणी र आदेश

विषयः- सेवागर्ने अवसर दिने बारे।

उपरोक्त सम्बन्धमा यस कार्यालयको प्रशासनिक भवन अन्तर्गतको कार्यालय, कोटहरुमा सरसफाई तथा अन्य कामहरु गर्ने गरी सेवागर्ने अवसर दिन हुन अनुरोध गर्दै मिति २०६३।०३।३० मा श्रीमति चिन्ता देवी बाललेले निवेदन पेश गरेको हुँदा उक्त निवेदन उपर आवश्यक निर्णय तथा निर्देशनको लागि यो टिप्पणी आदेश पेश गरेकोछु। निजको निवेदन तथा नेपाली नागरिकताको फोटोकपी र प्रवेशिका परीक्षाको चारित्रिक प्रमाण पत्रको फोटोकपी यही साथ संलग्न छ।

२०६३।३।३०

श्रीमान् क्या. प्रमुख ज्यू

प्रशासनिक भवन अन्तर्गत का कार्यालय कोटा सरसफाई गर्न तथा अन्य आवश्यक कार्य गर्न पठाउनु कार्यालय सहयोगी राख्न आवश्यक भएको र सो कामको लागि निवेदक चिन्ता देवी बाललाई ज्यालादारीमा राख्दा उपयुक्त हुने राय पेश गरेंछु।

३।३०

२०६३।३।३०

188 ठगना:- सागरचर, मोरङ

त्रिभुवन विश्वविद्यालय
Tribhuvan University
इन्जिनियरिङ अध्ययन संस्थान
Institute of Engineering
पूर्वाञ्चल क्याम्पस
PURWANCHAL CAMPUS

Mailing Address: Gangalal Marga, Teenkune
Dharan-8, Sunsari, Nepal
Tel.: 977-25-520120/526304/525602
Campus Chief : 977-25-520410
फिक्स: ९७७(२५)५२०४०५
E-mail: ioepcd@ioe.edu.np
info@ioepc.edu.np
www.ioepc.edu.np

पू.क्या.फा.न. ( ) च.न. ४४/ ०७६/०७७ मिति :/

२०७६।०४।१०

श्री भोजराज कोइराला
धरान, सुनसरी ।

बिषयः- प्राविधिक सहायकमा नियूक्ति गरिएको बारे ।

उपरोक्त बारे मिति २०७३।१२।१३ देखि यस क्याम्पसको सि. आई. टी. तथा इन्टरनेट सम्वन्धी दैनिक ज्यालादारीमा कार्यालय सहयोगि सरहको सुविधा लिई दैनिक कार्य गर्दै आईरहेकोमा मिति २०७६।४।१ देखि उपरोक्त अनुसारकै कामहरु गर्ने गरी प्राविधिक सहायक सरहको सुविधा प्रदान गर्ने गरी प्राविधिक सहायक पदमा दैनिक ज्यालादारीमा नियुक्त गरिएको छ ।

बोधार्थः-
१) श्री आर्थिक शाखा,
पूर्वाञ्चल क्याम्पस, धरान ।

ओम प्रकाश ढकाल
क्याम्पस प्रमुख
क्याम्पस प्रमुख
पूर्वाञ्चल क्याम्पस
धरान-८

इञ्जिनियरिंग अध्ययन संस्थान

पूर्वाञ्चल क्याम्पस

धरान

टिप्पणी र आदेश

विषयः- नियुक्ति पाउँ भन्ने बारे

यस क्याम्पसको बुकचेकर पदमा नियुक्ति पाउँ भनि श्री पूर्ण शर्मा ले २०७४।५।१६ मा आफ्नो शैक्षिक योग्यताको प्रमाणपत्र तथा नागरिकताको प्रमाणपत्रहरुको प्रमाणित फोटो कपिहरु संलग्न गरी निवेदन दिनु भएकोले, चिनजानी कुनपद र कुनमिति सम्म कसरी नियुक्ति दिनेहो आवश्यक निर्देशनको लागि यो टिप्पणी पेश गरेको छु।

२०७४।५।१६

२०७४।५।१६

श्रीमान क्याम्पस प्र.मु.

पुस्तकालयका पुस्तकालय सहयोगी त्रुटि भई खरीद गर्न अघिल्लो आर्थिक वर्षमा पुस्तकालय व्यवस्थापन समितिको निर्णय भए अनुसार पेश पुस्तकालय सहयोगी माग गर्न दिनेको २०७४।५।१६ को टिप्पणी अनुसार हालैमा स्थायी नियुक्तिको लागि राख्न पेश गरेको।

२०

पेश गर्न अनुरोध पुस्तकालय आवश्यक काम गर्न आउने आवश्यकता [illegible] सेवा लाई [illegible] गरिएको।

२०७४।५।२०

इञ्जिनियरिंग अध्ययन संस्थान

पूर्वाञ्चल क्याम्पस

धरान

टिप्पणी र आदेश

विषयः-

श्रीमान् क्याम्पस प्रमुख ज्यू

उपरोक्त सम्बन्धमा निजी श्री रोशन अर्यालले दुईनङ्ग दाखिला/ज्या.तादार्थ मा पत्रको पढ्ना सकेपछि निर्णयार्थ लागि पेश गरिदिन।

२०७१

श्रीमान् क्या. प्रमुख ज्यू-

उपरोक्त सम्बन्धमा सहायक क्याम्पस प्रमुख ज्यू (प्रशासन) को राय बमोजिम गर्दा उपयुक्त हुने राय व्यक्त गरिदिन।

२०७१

दाखिला ज्याताहरूको तीन महीनाको लागि निष्कृय गर्ने गरी खर्च!

२०७३।२।१९

सा.ठा.

देखि स्वयम् ... आएको मा ... ले कार्य गर्दै आएको जानकारी। नितरलको system ... आफ्नो मा लाई ... हुने राय ...

(डा. कर्ण ... पढ्न उपयुक्त गरिदिने)

इन्जिनियरिंग अध्ययन संस्थान

पूर्वाञ्चल क्याम्पस

धरान

टिप्पणी र आदेश

विषयः- प्लम्बर सम्बन्धमा ।

यस क्याम्पसको सिनियर प्लम्बरमा (प्राविधिक सहायक) कार्यरत श्री तिलक राज लिम्बु गत ०६३।३।१० गतेका दिन कार्यालय समयमा पानी आपूर्ति सम्बन्धी कार्य गर्दा गर्दै अचानक मूर्छित भई गिरामी भएको र उपचारको क्रममा रहेकोले निजले गर्दै आएको कार्य प्रो.सै. (फुक) श्री कृतदु शेर्पाले गर्दै आएकोमा निजको पानी ०६३।८।१० मा अवकाश पाउने भएकोले प्लम्बिङ्ग सम्बन्धी कार्यको राम्रो क्याम्पसलाई आवश्यक पर्ने अन्य ठाउँमा समेत कार्य गर्ने गरी एक जना प्लम्बिङ्ग हेल्पर तत्काल चाहिने भएकोले सो को व्यवस्थाका लागि फेसिलिटी सुपरभाइजर ज्यू पट्ट ०६३।८।८ मा क्याम्पसमा निवेदन पेश भै आएकोमा सहायक क्याम्पस प्रमुख (फेसिलिटी) पट्ट "एक जना प्लम्बिङ्ग हेल्पर तत्काल आवश्यक भएको र सो ठाउँमा सि. प्लम्बर तिलक राज लिम्बु गिरामी भए देखि स्वयं सेवकको रूपमा शिवाराम आले मगरले काम गर्दै आएको र निजलाई काने पानी वितरणको system थाहा भएकोले निज शिवाराम आले मगरलाई सो कार्यको जिम्मा दिंदा उपयुक्त हुने" भनि राय पेश भै आएको र सहायक क्याम्पस प्रमुख (प्रशासन) पट्ट पनि "निज शिवारामले लामो समय स्वयं सेवक भई कार्य गरेकोले निजलाई सो कार्य (प्लम्बिङ्ग) को जिम्मा दिन उपयुक्त हुने" भनि राय पेश भै आएको तथा श्री शिवाराम आले मगरले प्लम्बर सहायकमा रही सेवा गर्ने अवसर पाउँ भनि आफ्नो प्रमाण पत्रहरुको प्रतिलिपी सहित पेश गरेको निवेदन ०६३।८।१ मा प्राप्त हुन आएकोले निजलाई के कसरी र कुन तहको पारिश्रमिक पाउने गरी कुन अवधि सम्म कामका लागिले सम्बन्धमा आवश्यक निर्णय तथा निर्देशनका लागि यो टिप्पणी आदेश पेश गरेको छ। प्राप्त निवेदन एवं प्रमाण पत्रहरु यस साथ संलग्न छ।

०६३।८।१

192

त्रिभुवन विश्वविद्यालय
इन्जिनियरिङ्ग अध्ययन संस्थान

पूर्वाञ्चल क्याम्पस,धरान

टिप्पणी र आदेश

विषय :--दैनिक ज्यालादारीमा काम लगाउने बारे ।

उपरोक्त सम्वन्धमा यस क्याम्पसमा दैनिक हाजिरीमा काम गर्दै आउनु भएका हेल्पर श्री नगेन्द्र रोक्काले मिति २०७५।७।३० मा दिनु भएको निवेदन अनुसार निज दैनिक हाजिरीमा लामो समय देखि काम गर्दै आएकोमा मलाई क्याम्पसको नियमानुसार दैनिक ज्यालादारीमा नियुक्ति पाउँ भनि निवेदन पेश गरेको हुँदा निजलाई दैनिक ज्यालादारीमा काम लगाउने तर्फ स्वीकृतिको लागि यो टिप्पणी पेश गरेको व्यहोरा अनुरोध छ ।

प्र.(प्रे.)

क्याम्पस प्रमुख

उपरोक्त सम्बन्धमा निवेदक श्री नगेन्द्र रोक्का लाई विगत लामो समय देखि दैनिक हाजिरी मा भारी रोल भराई काममा लगाइँदै आएको मा फेसिलिटी शाखा अन्तर्गत कार्यरत एक कर्मी लाई एक जना हेल्पर आवश्यक भएकोले मिति ०७४/८/२ गते देखि निजलाई दैनिक ज्यालादारी मा नियुक्ती गर्दा उपयुक्त हुने व्यहोरा जनाउँदछु ।

त्रिभुवन विश्वविद्यालय
Tribhuvan University
इन्जिनियरिङ अध्ययन संस्थान
Institute of Engineering
पूर्वाञ्चल क्याम्पस
PURWANCHAL CAMPUS

Mailing Address: Gangalal Marga, Teenkune
Dharan-8, Sunsari, Nepal
Tel.: 977-25-520120/526304/525602
Campus Chief ☎: 977-25-520410
Fax: 977-25-520405
E-mail: ioepcd@ioe.edu.np
info@ioepc.edu.np
www.ioepc.edu.np

पू.क्या.फा.नं. ( ) च.नं. ८३१०८८१०५

मिति : २०७५।०१।१३

श्री कृष्ण प्रधान
धरान

विषय :- करार सेवामा नियुक्ति गरिएको बारे ।

तपाईलाई यस क्याम्पसको मरमत तथा संभार संवन्धी कार्य संपन्न गर्नका लागि इ.अ.सं.डीनको कार्यालयको मिति २०७५।०१।१० को प्रकाशित नतिजा अनुसार आन्तरिक श्रोत बाट सिकर्मी पदमा २०७५ बैशाख १९ गते देखि लागु हुने गरी वढीमा ६ महिनाको लागि करार सेवामा नियुक्ति गरिएको छ । अतः आफ्नो कार्यभार सम्हाल्नु हुन अनुरोध गर्दछु । मासिक तलब भत्ता त्रि.वि. नियमानुसार हुनेछ ।

सेवा कालमा त्रि.वि.,ऐन नियम तथा कार्य व्यवस्था प्रणाली साथै करार सेवाका शर्तहरु तपाईलाई समेत लागु हुनेछ । तपाई त्रि.वि. सेवाको सिकर्मी पदमा नियुक्ति हुनु भएकोमा बधाई ज्ञापन गर्दछु ।

(जितेन्द्र चौधरी)
Campus Chief
Purwanchal Campus
Dharan-8

बोधार्थ :-

१) श्री इन्जिनियरिङ्ग अध्ययन संस्थान
डीनको कार्यालय, पूल्चोक ।

२) श्री आर्थिक शाखा
पूर्वाञ्चल क्याम्पस, धरान

३) श्री आर्किटेक्चर विभाग
पूर्वाञ्चल क्याम्पस, धरान

४) श्री मेन स्टोर
पूर्वाञ्चल क्याम्पस, धरान

त्रिभुवन विश्वविद्यालय
Tribhuvan University
इन्जिनियरिङ अध्ययन संस्थान
Institute of Engineering
पूर्वाञ्चल क्याम्पस
PURWANCHAL CAMPUS

Mailing Address: Gangalal Marga, Teenkune
Dharan-8, Sunsari, Nepal
Tel.: 977-25-520120/526304/525602
Campus Chief ☎: 977-25-520410
Fax: 977-25-520405
E-mail: ioepcd@ioe.edu.np
info@ioepc.edu.np
www.ioepc.edu.np

२०७५।११।१४

आ.फा.नं. ( ) च.नं. 599/075-076

मिति :

सूचना

यस पूर्वान्चल क्याम्पसको पुरुष तथा महिला छात्रावासमा रिक्त स्थान पूर्तिको लागि मिति २०७५।११।१४ गते बसेको छात्रावास संचालक समितिको निर्णयलाई आधार मानी छात्र-छात्राहरु निम्नानुसार छनौट भएको हुँदा सम्वन्धित सबैको जानकारीको लागि यो सूचना प्रकाशित गरिएको छ।

साथै प्रकाशित नामावली उपर दावि विरोध भएमा मिति २०७५।११।१६ गते ४:०० वजे सम्म कारण सहित लिखीत दावी विरोध गर्न सक्ने व्यहोरा समेत सम्बन्धित सबैलाई यसै सूचना मार्फत सूचित गरिन्छ।

तपशिल

पुरुष तर्फ

१)	लक्ष्मण जोशी	डडेल्धुरा
२)	सदानन्द पनेरु	डडेल्धुरा
३)	जिवन पाण्डे	कालीकोट
४)	प्रकाश तामाङ्ग	धादिङ्ग
५)	बसन्त कु० चौलागाई	सिन्धुपाल्चोक
६)	सलन भण्डारी	ताप्लेजुङ्ग
७)	कपिल रेग्मी	आछाम
८)	राम ब० मल्ल ठकुरी	धादिङ्ग
९)	नरेन्द्र कोईराला	बझाङ्ग
१०)	प्रवेश बाबु सोडारी	संखुवासभा
११)	आषीश दाहाल	संखुवासभा
१२)	बालाराम ढकाल	सुर्खेत
१३)	सनत कु० गुप्ता	बर्दीया
१४)	अनील खनाल	अर्धाखाची
१५)	सुनील रोकाय	प्युठान
१६)	नविन विष्ट	प्यूठान
१७)	मधुसुधन लोहनी	गुल्मी

महिला तर्फ

१)	नितु जोशी	कंञ्चनपुर
२)	निधी जैसवाल	रुपन्देही
३)	पुनम यादव	वारा
४)	करुणा चापागाई	मोरङ्ग
५)	पुजा तिवारी	रुपन्देही
६)	शुभेच्छा बास्याल	रुपन्देही
७)	मनिशा कार्कि	तनहुँ
८)	प्रवित्रा बुढाथोकी	चितवन

मास्टर लेबल

१) जंग बहादुर प्रसाद यादव बारा

.....
(विमला श्रेष्ठ)
सुपरीवेक्षक
महिला छात्रावास

.....
(शिवराज मरहट्टा)
सुपरीवेक्षक
पुरुष छात्रावास

त्रिभुवन विश्वविद्यालय
Tribhuvan University
इन्जिनियरिङ अध्ययन संस्थान
Institute of Engineering
पूर्वाञ्चल क्याम्पस
PURWANCHAL CAMPUS

Mailing Address: Gangalai Marga, Teenkune
Dharan-8, Sunsari, Nepal
Tel.: 977-25-520120/526304/525602
Campus Chief ☎: 977-25-520410
Fax: 977-25-520405
E-mail: ioepcd@ioe.edu.np
www.ioepc.edu.np

च.नं. ( ) च.नं. ४६४|०६७|०६६

मिति : २०७६।९।३

सूचना

यस क्याम्पसको पुरुष तथा महिला छात्रावासमा रिक्त रहेको स्थानको लागि प्रथम बर्ष प्रथम खण्डमा अध्ययनरत सम्पूर्ण विद्यार्थीहरुलाई मिति २०७६।९।६ देखि २०७६।९।१० गते सम्म विहान ११:०० बजे देखि ३:०० बजे सम्म क्याम्पसको दर्ता चलानी शाखाबाट आवेदन फारम वितरण तथा दर्ता कार्य सञ्चालन हुने व्यहोरा निर्देशानुसार यसै सूचनाद्वारा सम्बन्धित सबैको लागि जानकारी गराईन्छ । साथै आवेदन फारमको साथ नागरिता, एस.एल.सी. को मार्कसिट, स्कोर कार्डको फोटोकपि अनिवार्य रुपमा बुझाउनु पर्नेछ । अन्यथा माथी उल्लेखित डकुमेण्ट नबुझाएको फारमलाई मान्यता दिइने छैन ।

.....
(बिमला श्रेष्ठ)
सुपरिवेक्षक
महिला छात्रावास

.....
(लाल बाबु प्रसाद)
सुपरिवेक्षक
पुरुष छात्रावास

त्रिभुवन विश्वविद्यालय
Tribhuvan University
इन्जिनियरिङ अध्ययन संस्थान
Institute of Engineering
पूर्वाञ्चल क्याम्पस
PURWANCHAL CAMPUS

Mailing Address: Gangalal Marga, Teenkune
Dharan-8, Sunsari, Nepal
Tel : 977-25-520120/526304/525602
Campus Chief ☎ : 977-25-520410
Fax: 977-25-520405
E-mail: ioepcd@ioe.edu.np
www.ioepc.edu.np

चा.फा.नं. ( ) च.नं. ६४३/०७६/०७६

मिति : २०७६।१०।९

सूचना

यस पूर्वान्चल क्याम्पसको पुरुष तथा महिला छात्रावासमा रिक्त स्थान पूर्तिको लागि मिति २०७६।१०।९ गते बसेको छात्रावास संचालन समितिको निर्णयलाई आधार मानि छात्र-छात्राहरु निम्नानुसार छनौट भएको हुँदा सम्वन्धित सबैको जानकारीको लागि यो सूचना प्रकाशित गरिएको छ । प्रकाशित नामहरुमा अपुग कागजात पेश गरेका विद्यार्थीहरुले मिति २०७६।१०।१४ गते भित्र अपुग कागजात पेश गर्नु पर्नेछ अन्यथा निजको नाम कट्टा गरि तल्लो प्राथमिकताक्रमको विद्यार्थी स्वतः कायम रहने छ ।

साथै प्रकाशित नामावली उपर दावि विरोध भएमा मिति २०७६।१०।१४ गते कार्यालय समय भित्र कारण सहित लिखित दावी विरोध गर्न सक्ने व्यहोरा समेत सम्बन्धित सबैलाई यसै सूचना मार्फत सूचित गरिन्छ ।

तपशिल:

पुरुष तर्फ :

क.सं.	नाम	जिल्ला	कैफियत
१)	आनन्द जोशी	डडेल्धुरा	
२)	दिनेश शाहु	"	
३)	दिपक वहादुर ऐर	"	
४)	नारायण सिंह धामी	दार्चुला	
५)	भुपेन्द्र बुढा मगर	सल्यान	
६)	प्रितम भट्ट	दार्चुला	
७)	डिल्लीराम दाहाल	संखुवासभा	
८)	मनोज गिरी	बझाङ्ग	
९)	सन्जित बरुवाल	धादिङ्ग	(८/१० सरकारी भएको सिफारिश पेश नगरेको)
१०	विजय थापा	दोलखा	
११)	महेश राज जोशी	बझाङ्ग	
१२)	शैलेन्द्र प्रसाद जोशी	"	
१३)	सन्दिप श्रेष्ठ	गोरखा	
१४)	सरोज सापकोटा	"	
१५)	सुदिप अंगाई	"	
१६)	गणेश दनुवार	सिन्धुपाल्चोक	
१७)	नवराज घर्ति	सल्यान	

वैकल्पिक :

१)	करण राउत	ओखलढुङ्गा
२)	राम प्रसाद अधिकारी	अर्घाखाँची
३)	आलोक भण्डारी	दाङ्ग

त्रिभुवन विश्वविद्यालय
Tribhuvan University
इन्जिनियरिङ अध्ययन संस्थान
Institute of Engineering
पूर्वाञ्चल क्याम्पस
PURWANCHAL CAMPUS

Mailing Address: Gangalal Marga, Teenkune
Dharan-8, Sunsari, Nepal
Tel.: 977-25-520120/526304/525602
Campus Chief ☎: 977-25-520410
Fax: 977-25-520405
E-mail: ioepcd@ioe.edu.np
www.ioepc.edu.np

फा.नं. ( ) च.नं.

मिति :

महिला तर्फ :

क.सं.	नाम	जिल्ला	कैफियत
१)	सोनी ढकाल	गोरखा	
२)	कल्पना घर्ति मगर	सुर्खेत	
३)	सुस्मिता खत्री	बर्दिया	+2 सरकारी भएको सिफारिश पेश नगरेको ।
४)	पुर्णिमा खड्का	दाङ्ग	८/१० सरकारी भएको सिफारिश पेश नगरेको ।
५)	प्रविणा खनाल	स्याङ्गजा	
६)	सबिना थापा	पाल्पा	
७)	प्रतिमा बस्नेत	रामेछाप	
८)	लक्ष्मी उपाध्याय	चितवन	

बैकल्पिक:

१)	अस्मिता सिंह	सिराहा	८/१० सरकारी भएको सिफारिश पेश नगरेको ।
२)	जेनी देव	सप्तरी	

.....
(विमला श्रेष्ठ)
सुपरिवेक्षक
महिला छात्रावास

.....
(लाल बाबु प्रसाद)
सुपरिवेक्षक
पुरुष छात्रावास

Annex C5_I72_72A: Multimedia teaching

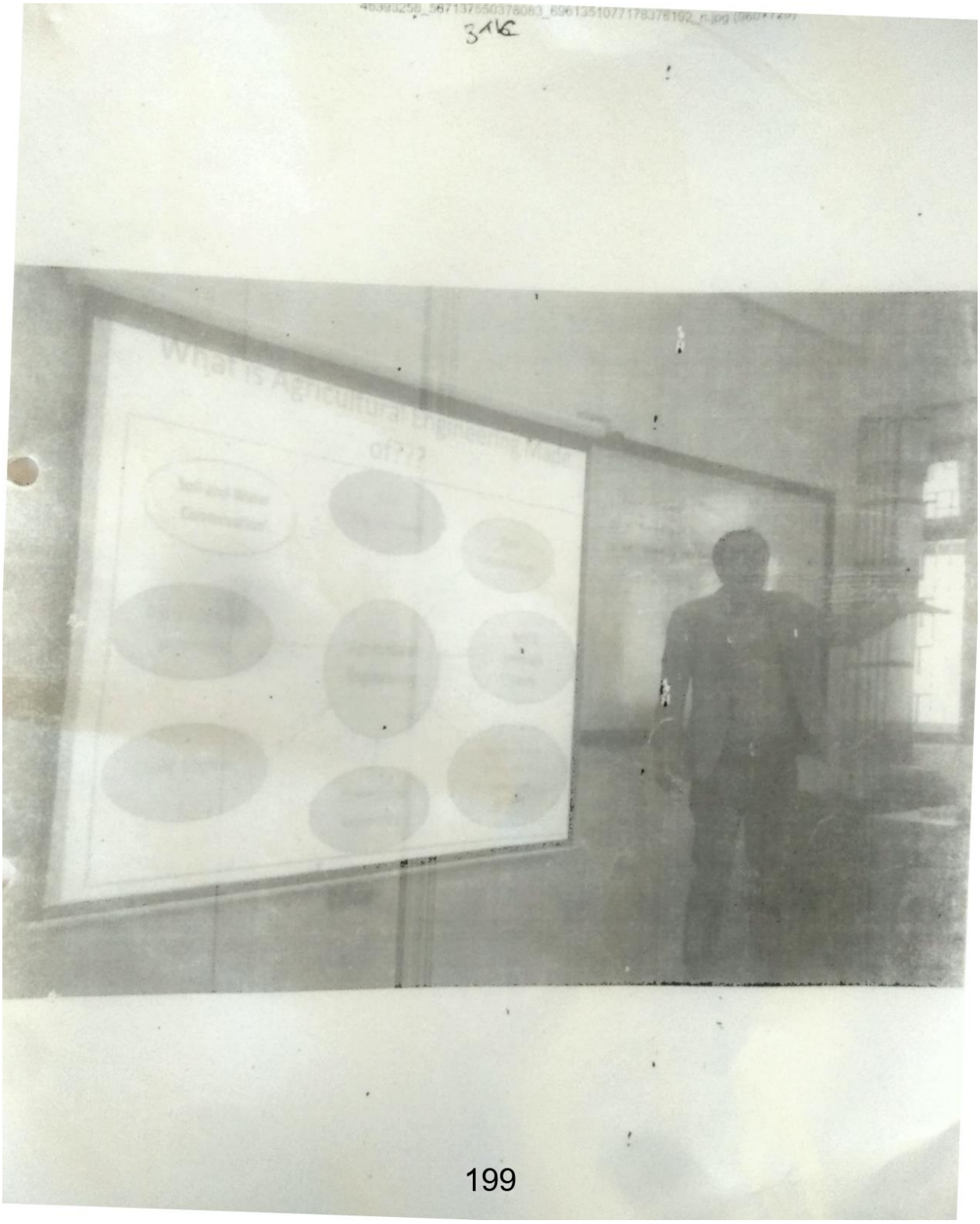

https://scontent.fktm1-1.fna.fbcdn.net/v/t1.0-9/46372525_567137507042754_4894362950325764096_n.jpg?_nc_cat=105&_nc_sid=1104246_nc_oc... 1/1

200

Annex C5_I79_79C: Hostel entry notice

त्रिभुवन विश्वविद्यालय
Tribhuvan University
इन्जिनियरिङ अध्ययन संस्थान
Institute of Engineering

पूर्वाञ्चल क्याम्पस
PURWANCHAL CAMPUS

TRIBHUVAN UNIVERSITY INSTITUTE OF ENGINEERING PURWANCHAL CAMPUS

Mailing Address: Gangalal Marga, Teenkune
Dharan-8, Sunsari, Nepal
Tel.: 977-25-520120/526304/525602
Campus Chief ☎: 977-25-520410
Fax: 977-25-520405
E-mail: ioepcd@ioe.edu.np
www.ioepc.edu.np

पू.क्या.फा.न. ( ) च.नं. ४२९।०७६।७८

मिति : २०७७।०८।१२

छात्रावास प्रवेश सम्बन्धी सूचना

विश्वभर Covid 19 Corona Virus को कारणले यस क्याम्पसको छात्रावास बन्द भएकोमा मिति २०७७।०८।१२ गतेको निर्णय अनुसार मिति २०७७।०८।१४ गते आईतवार देखि विध्यार्थीहरुले छात्रावास प्रवेश गर्न पाउने भएकोले मान्यता प्राप्त स्वास्थ्य संस्थाबाट Covid 19 Corona Virus को पिसिआर परीक्षणको Negative Report प्राप्त भएको ७ दिन भित्रमा अनिवार्यरुपमा पेश गरी छात्रावास प्रवेश गरी सक्नु हुनको लागि सम्बन्धित सबैमा जानकारीको लागि यो सूचना प्रकाशित गरिएको छ ।

बोधार्थ:-
१) श्री पुरुष छात्रावास सुपरिवेक्षक
पूर्वाञ्चल क्याम्पस, धरान ।
२) श्री महिला छात्रावास सुपरिवेक्षक
पूर्वाञ्चल क्याम्पस, धरान ।

.....
(ओम प्रकाश ढकाल)
क्याम्पस प्रमुख
क्याम्पस प्रमुख
पूर्वाञ्चल क्याम्पस
धरान-८

201

त्रिभुवन विश्वविद्यालय
Tribhuvan University
इन्जिनियरिङ अध्ययन संस्थान
Institute of Engineering
पूर्वाञ्चल क्याम्पस
PURWANCHAL CAMPUS

Mailing Address: Gangalal Marga, Teenkune
Dharan-8, Sunsari, Nepal
Tel.: 977-25-520120/526304/526602
Campus Chief ☎: 977-25-520410
Fax: 977-25-520405
E-mail: ioepcd@ioe.edu.np
www.ioepc.edu.np

पू.क्या.फा.न. ( ) च.नं.

मिति: २०७७।०८।०५

:: छात्रावास प्रवेश गर्दा तथा प्रयोग गर्दा पुरा गर्नु पर्ने शर्तहरु ::

१) छात्रावास प्रवेश गर्न अनिवार्य रुपमा PCR Test को Negative report बुझाउनु पर्नेछ। उक्त report ७ दिनसम्मको मात्र मान्य हुनेछ।

२) छात्रावास प्रवेश गर्दा प्रत्येक पटक मूल ढोकामा शुरक्षाकर्मी मार्फत तापक्रम मापन तथा सेनिटाईजर प्रयोग गर्नु पर्नेछ।

३) छात्रावास प्रयोग गर्ने सम्पूर्ण विध्यार्थीहरुले खाना, खाजा, चिया तथा अन्य खाद्य पदार्थहरु अनिवार्य रुपमा क्याम्पसको चमेना गृहमा नै उपभोग गर्नु पर्नेछ।

४) स्वास्थ्य सुरक्षालाई मध्येनजर राख्दै छात्रावास भित्र सामाजिक दुरी कायम गर्ने, माक्स लगाउने र समय समयमा सावुन पानीले हात धुनु पर्नेछ।

.....

(ओम प्रकाश ढकाल)
क्याम्पस प्रमुख
क्याम्पस प्रमुख
पूर्वाञ्चल क्याम्पस
धरान-८

त्रिभुवन विश्वविद्यालय
Tribhuvan University
इन्जिनियरिङ अध्ययन संस्थान
Institute of Engineering
पूर्वाञ्चल क्याम्पस
PURWANCHAL CAMPUS

Mailing Address: Gangalal Marga, Tankuna
Dharan-8, Sunsari, Nepal
Tel.: 977-25-520120/526304/525602
Campus Chief ☎: 977-25-520410
Fax: 977-25-520405
E-mail: ioepcd@ioe.edu.np
www.ioepc.edu.np

पू.क्या.फा.नं. ( ) च.नं. ११६/०८८/०६९

मिति : २०७८।४।२६

छात्रावास प्रवेश सम्बन्धि सूचना

यस क्याम्पसको पुरुष तथा महिला छात्रावासमा रिक्त स्थान पुर्तिका लागि मिति २०७८।४।१५ गते प्रकाशित नामावली सूचिमा दावि विरोध तथा अपुग कागजात पेशका लागि मिति २०७८।४।२२ गते सम्म समय राखिएकोमा उक्त समयमा प्राप्त लिखित दावि विरोध तथा प्राप्त कागजातहरु उपर छानविन गरी तपशिल अनुसारको अन्तिम नामावली प्रकाशित गरिएको छ । उक्त नाम प्रकाशित विद्यार्थीहरुले मिति २०७८।५।७ गते भित्रमा लेखा शाखाको काउन्टरमा सम्पर्क गरी रु० २८७५।- (दुई हजार आठ सय पचहत्तर रुपैया) जम्मा गरी मिति २०७८।५।१६ गते देखि मिति २०७८।५।३१ गते भित्रमा २ प्रति फोटो र रकम जम्मा गरेको सक्कल भौचर सहित छात्रावास प्रवेश गर्नका लागि सम्बन्धित सबैको जानकारीको लागि यो सूचना प्रकाशित गरिएको छ ।

बोधार्थ :-

१) श्रीमान् छात्रावास सुपरिवेक्षक ज्यू,
पुरुष तथा महिला छात्रावास
पूर्वाञ्चल क्याम्पस, धरान ।

२) श्रीमान लेखा प्रमुख ज्यू,
लेखा शाखा, पू० क्या०, धरान ।

.....
(विनय लाल श्रेष्ठ)
नि० क्याम्पस प्रमुख

क्याम्पस प्रमुख
पुर्वाञ्चल क्याम्पस
धरान-८

D/C

त्रिभुवन विश्वविद्यालय
Tribhuvan University
इन्जिनियरिङ अध्ययन संस्थान
Institute of Engineering

पूर्वाञ्चल क्याम्पस
PURWANCHAL CAMPUS

Mailing Address: Gangalal Marga, Teenkuthe
Dharan-8, Sunsari, Nepal
Tel.: 977-25-520120/526304/ 25602
Campus Chief ☎: 977-25-520410
Fax: 977-25-520405
E-mail: ioepcd@ioe.edu.np
www.ioepc.edu.np

पू.क्या.फा.नं. ( ) च.नं. ११६/०८८/०६८ मिति :

पुरुष तथा महिला छात्रावासमा रिक्त स्थानको लागि छानिएको अन्तिम नामावली तपशिल बमोजिम रहेको छ ।

पुरुष छात्रावास तर्फ

क्र.सं.	नाम	जिल्ला
१	धर्म सलामी मगर ११८	दैलेख
२	प्रविन कुमार चलाउने ११६	सल्यान
३	विश्वास दुगाना १०८	धादिङ्ग
४	लेखनाथ न्यौपाने १०५	ताप्लेजुङ्ग
५	सुनिल खिलिङ्ग	खोटाङ्ग
६	रविन्द्र शर्मा १०५	सुर्खेत
७	हेमन्त ढकाल ११६	सुर्खेत
८	दिपक भण्डारी १०८	दाङ्ग
९	प्रेम दत्त भट्ट ११९	दार्चुला
१०	रमेश माझी २१३	अछाम
११	सविन धिताल ११३	गोरखा
१२	प्रविन श्रेष्ठ १०९	धादिङ्ग
१३	नारयण श्रेष्ठ १०३	सिन्धुपाल्चोक
१४	सुमन प्रसाद भट्ट	कञ्चनपुर
१५	योगेन्द्र बहादुर पाल २१३	कञ्चनपुर
१६	रोहित पुन मगर १०९	दाङ्ग
१७	सुभाष अधिकारी २०२	स्याङ्गजा
१८	विद्यान सागर पाठक १०९	पाल्पा
१९	ईश्वर मगराती ११३	गोरखा
२०	उमेश राना मगर १०६	पाल्पा
२१	कुशल पौडेल २०२	तनहुं
२२	मोहन खड्का (अपाङ्ग कोटा) ११८	दाङ्ग

(विनय लाल श्रेष्ठ)
नि० क्याम्पस प्रमुख

नि० क्याम्पस प्रमुख
पूर्वाञ्चल क्याम्पस
धरान-८

त्रिभुवन विश्वविद्यालय
Tribhuvan University
इन्जिनियरिङ अध्ययन संस्थान
Institute of Engineering
पूर्वाञ्चल क्याम्पस
PURWANCHAL CAMPUS

Mailing Address: Gangalal Marga, Teenkune
Dharan-8, Sunsari, Nepal
Tel.: 977-25-520120/526304/520602
Campus Chief ☎: 977-25-520410
Fax: 977-25-520405
E-mail: ioepcd@ioe.edu.np
www.ioepc.edu.np

पू.क्या.फा.नं ( ) च.नं. ११६/०८८/०६९ मिति:

पुरुष तथा महिला छात्रावासमा रिक्त स्थानको लागि छानिएको अन्तिम नामावली तपशिल बमोजिम रहेको छ ।

महिला छात्रावास तर्फ

क्र.सं.	नाम	जिल्ला
१	बिनु बुढाथोकी	ईलाम
२	सोनाम चौधरी	महोत्तरी
३	मनिकला राई	सोलुखुम्बु
४	बविता बोहोरा	कञ्चनपुर
५	कविता पाण्डे	पाल्पा
६	विजयालक्ष्मी बर्नाल	पर्सा
७	रोजि यादव	सर्लाही
८	रीतु कुमारी पाण्डे	धनुषा
९	बन्दना चौधरी	सप्तरी
१०	निस्था आचार्य	भक्तपुर
११	सकिना कुंवर	काठमाण्डौ
१२	सोनिया थापा दर्लामी	धादिङ्ग

.....
(विनय लाल श्रेष्ठ)
नि० क्याम्पस प्रमुख

क्याम्पस प्रमुख
पुर्वाञ्चल क्याम्पस
धरान-८

Annex C5_I64_64D: Physical property investigation minute

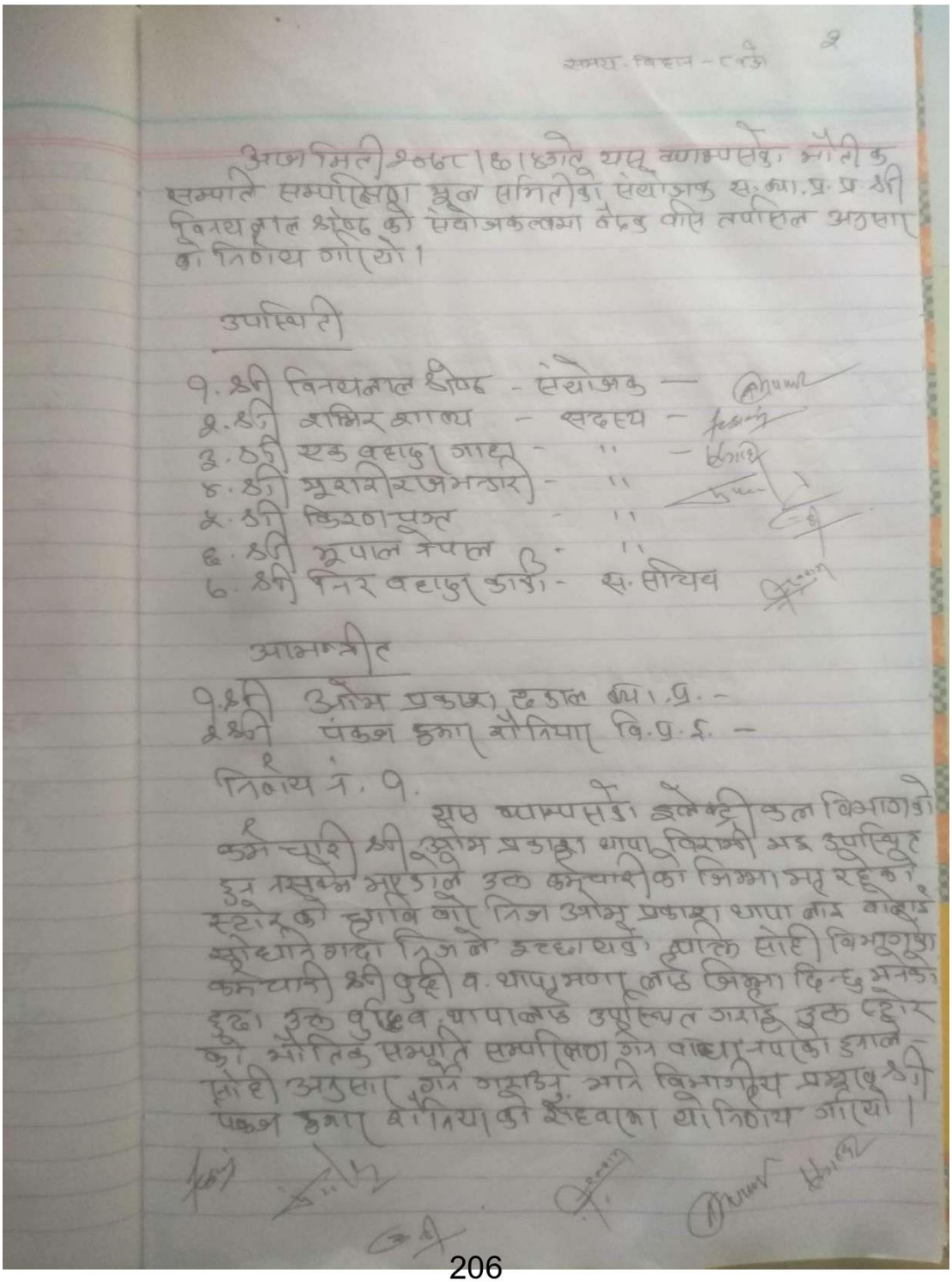

२

समय - विहान - ८ बजे

आज मिति २०८८।६।४ गते यस व्याम्पसको भौतिक सम्पत्ति सम्पत्तिको मूल्य समितिको संयोजक स.ब्या.प्र.प्र श्री विनय लाल श्रेष्ठ को संयोजकत्वमा बैठक बसि तपशिल अनुसार को निर्णय गरियो।

उपस्थिति

१. श्री विनयलाल श्रेष्ठ - संयोजक —
२. श्री समिर आचार्य - सदस्य —
३. श्री एक बहादुर गाह - " —
४. श्री मुशरीरजभन्डारी - "
५. श्री किरण पुरुत - "
६. श्री भूपाल नेपाल - "
७. श्री निर बहादुर कार्की - स. सचिव

आमन्त्रीत

१. श्री ओम प्रकाश दुवाल ब्या.प्र. -
२. श्री पंकज कुमार बोनियाल वि.प्र.इ. -

निर्णय नं. १.

यस व्याम्पसको इलेक्ट्रीकल विभागको कर्मचारी श्री ओम प्रकाश थापा बिरामी भई उपस्थित हुन नसक्ने भएकाले उक्त कर्मचारीको जिम्मामा रहेको स्टोरको हाजिर गरी निज ओम प्रकाश थापा नाउ बाहाउ स्टोरबाटे गएका निजले हस्तान्तरण गर्ने सोही विभागका कर्मचारी श्री पुर्ण ब. थापामगर लाई जिम्मा दिन्छु भनेको हुँदा उक्त पुर्णब थापालाई उपस्थित गराई उक्त स्टोरको भौतिक सम्पत्ति सम्पत्तिको मूल्य बाहाउ गरेको हुनाले सोही अनुसार गर्न गराउन भनि विभागीय प्रमुख श्री पंकज कुमार बोनियालको इच्छाको यो निर्णय गरियो।

समय : बिहान - ८ बजे

आज मिति २०८८।६।४ गते यस व्यापसंघ भौतिक सम्पत्ति सम्परिक्षण समितिको संयोजक स.व्या.प्र.प्र श्री विनय लाल श्रेष्ठ को संयोजकत्वमा बैठक बसि तपशिल अनुसार को निर्णय गरियो।

उपस्थिति

१. श्री विनयलाल श्रेष्ठ - संयोजक —
२. श्री समिर श्राक्य - सदस्य —
३. श्री एक बहादुर गाह - " —
४. श्री सुशील राजभन्डारी - "
५. श्री किरण पुरुत - "
६. श्री भूपाल नेपाल - "
७. श्री गिर बहादुर डाङ्गी - स. सचिव

आमन्त्रित

१. श्री ओम प्रकाश ढकाल व्या.प्र. -
२. श्री पंकज कुमार बोनिया वि.प्र.इ. -

निर्णय नं. १.

यस व्यापसंघ केन्द्रीय कल विभागको कर्मचारी श्री ओम प्रकाश थापा विरामी भई उपस्थित हुन नसकेमा भएकाले उक्त कर्मचारीको जिम्मा रहेको स्टोरको चाबि को निजी ओम प्रकाश थापा लाई बोहोर राख्नु भनी निजले इच्छा पर्दा, त्यसकै सोही विभागका कर्मचारी श्री पुर्ही ब. थापा मगर लाई जिम्मा दिन्छु भनेको हुँदा उक्त पुर्ही ब. थापालाई उपस्थित गराई उक्त स्टोरको भौतिक सम्पत्ति सम्परिक्षण गरी पाइएका नपाइएको हिसाब सोही अनुसार गरी गराउनु भनि विभागीय प्रमुख श्री पंकज कुमार बोनियाको रहबरमा यो निर्णय गरियो।

आज मिति २०८२।६।८ गते यस कार्यालयको भौतिक सम्पत्ति व्यवस्थापन र्‍यल समितिको बैठक सं.का.उ.प्र श्री विनय कार्की सोट्ट को संयोजकत्वमा बैठक बसि तपसिल बमोजिका निर्णयहरु गरिये।

उपस्थिति

१. श्री बिनय लाल श्रेष्ठ संयोजक -
२. श्री एकिर आचार्य सदस्य -
३. श्री एक बहादुर गाहा " -
४. श्री सुराये राज भण्डारी " -
५. श्री किरण पन्त " -
६. श्री भूपाल नेपाल " -
७. श्री पेम बहादुर कार्की स.सचिव -

उपस्थित

१ श्री आशा प्रकाश ढकाल का.मु. — Dhakal
२ श्री मनोज कु. गुरुङ वि.प्र.प्र.स. -
३ श्री प्रभात प्रताप देव " " सिभील -
४ श्री सुमन थापा " " कृषि -

निर्णय नं. १.

यस कार्यालयको सम्पत्ति सम्पूर्णिकरण गर्न सिलसिलामा स्कुलहरु जिल्ला को समाप्त भएर सुकेकाले मिति २०८२।६।८ गते देखि कृषि विभाग अन्तर्गत को भौतिक सम्पत्ति सेवा गाउँपालिका निर्णय गरिएको।

निर्णय नं. २

मिति २०८२।६।१९ गते देखि सिभिल विभाग र २०८२।६।१४ गते देखि स्कुलहरु निर्माण तथा कृषि विभाग लाई सम्पत्ति सम्पूर्णिकरण गर्न अख्तियार दिएको हुँदा यस समिति भङ्ग गरिएको व्यवस्थापन प्रस्ताव सभामा प्रस्ताव गर्ने निर्णय गरियो।

Dhakal

समय- बिहान ८ बजे

४

आज मिति २०७८।८।१५ गते यस क्याम्पसको भौतिक सम्पत्ति समितिको संयोजक श्री बिरेन्द्रलाल श्रेष्ठ श्री को संयोजकत्वमा बैठक बसि तपशिल अनुसारको निर्णय गरियो ।

उपस्थिति

१. श्री बिरेन्द्रलाल श्रेष्ठ संयोजक -
२. श्री समिर शाक्य सदस्य -
३. श्री एकबहादुर शाही " -
४. श्री सुशील कुमार भण्डारी " -
५. श्री भुपाल नेपाल " -
६. श्री किरण फुयल " -
७. श्री निर बहादुर कार्की सदस्य " -

अनुपस्थित

१. श्री ओम प्रकाश ढकाल क्याम्पस -
२. श्री हरिलाल पाण्डे -

निर्णय नं. १

यस क्याम्पसको भौतिक सम्पत्ति सम्पादन गर्न सिङ्गसिलमा इलेक्ट्रीक्स विभागको भौतिक सम्पत्ति खरीद गर्न एकको इनोन उक्त विभाग का लेखा तथा फाइल उक्त समिति ले जिम्मा लिए द्वारा भेरीफाई गरी क्याम्पुस मा इन्ट्रेन निर्णय गरियो ।

चैत्र नं. १.

समय विहान - ८ बजे

आज मिति २०७८।५।२४ गते हास क्याम्पसको भौतिक सम्पत्ति सम्परिक्षण मूल समितीको संयोजक ए. क्या. प्र. प्र. श्री विनय लाल श्रेष्ठ को संयोजकत्वमा बैठक बसि तपसिल अनुसार को निर्णय गरियो ।

उपस्थिती

१. श्री विनयलाल श्रेष्ठ ए. क्या. प्र. प्र. संयोजक -
२. श्री शशी शाक्य ए. क्या. प्र. फे. सदस्य -
३. श्री मुरारीराज राजभण्डारी ले. प्र. "
४. श्री किरण पन्त "
५. श्री एक ब. गाहा ब. प्र. "
६. श्री गुपाल न्यूपाल स्टोर "
७. श्री निर बहादुर कार्की सामान्य सदस्य सचिव

निर्णय नं. १.

मिति २०७८।५।२६ गते आइतवार १२.०० बजे देखि इलेक्ट्रीकल विभाग लाइ भौतिक सम्परिक्षण सुरु गर्ने । उक्त विभाग का विभागीय प्रमुख, सबै सम्बन्धित विज्ञ, सम्बन्धित कर्मचारी लाई सूचना जारी गरउने निर्णय गरियो ।

निर्णय नं. २

हास क्याम्पस को भौतिक सम्पत्ति सम्परिक्षण गर्नको लागी विभाग अनुसार उपसमिती गठन गरी दिनु हुनेहुन्छ । क्याम्पस प्रमुख समक्ष अनुरोध गर्ने निर्णय गरियो ।

Annex C5_I65_65D: Visitor log book

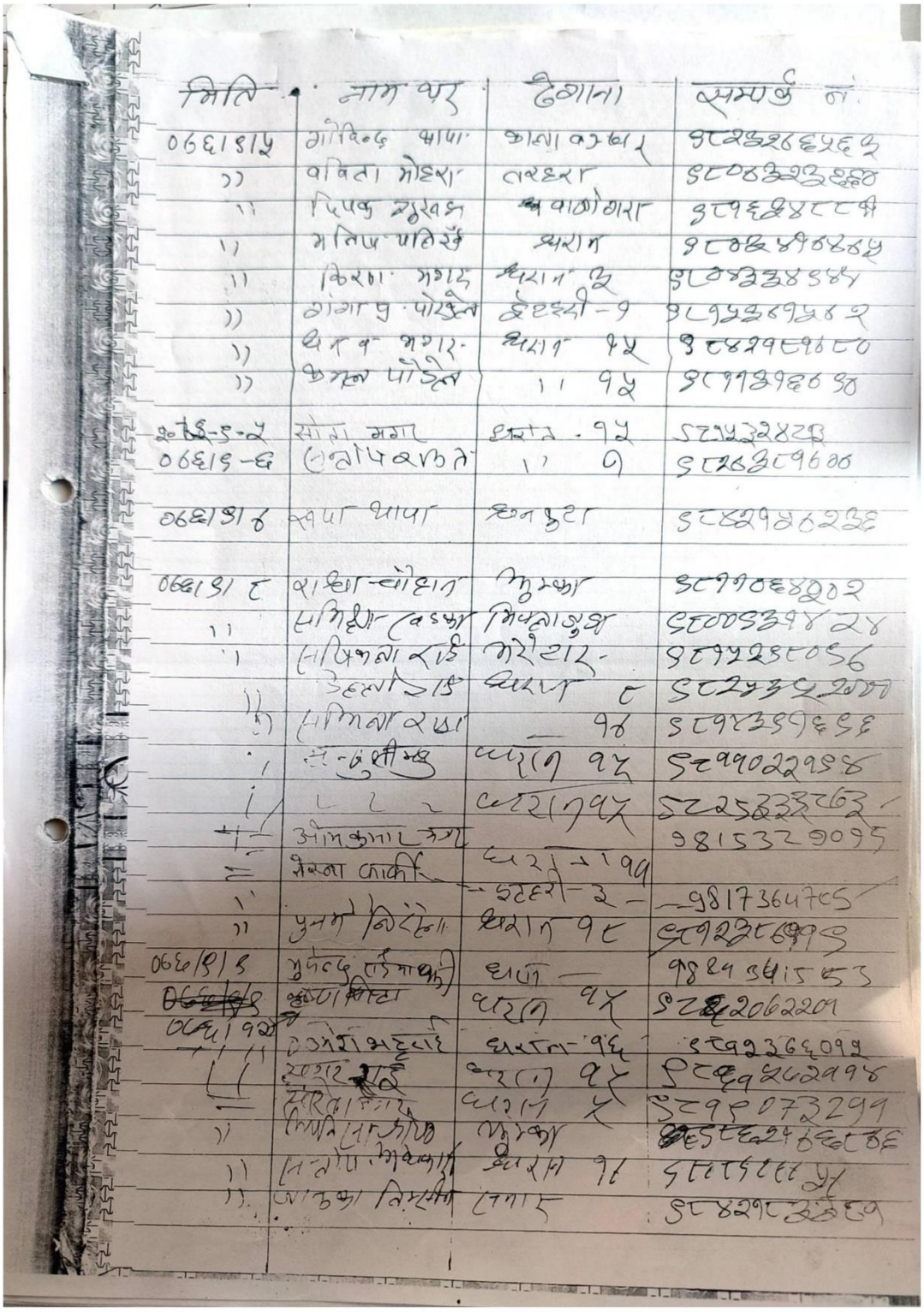

मिति	नाम थर	ठेगाना	सम्पर्क नं.
06/8/15	गोविन्द थापा	काला कठार	[illegible]
"	कविता मोहरा	तरहरा	[illegible]
"	दिपक शुरवन	बाणेगरा	[illegible]
"	मनिज पाठिरे	धरान	[illegible]
"	किरण नगर	धरान ५	[illegible]
"	गंगा पु. पोखेल	इटहरी-१	[illegible]
"	धन ब नगर	धरान १५	[illegible]
"	अमल पोखेल	" १५	[illegible]
2078-5-2	सोना नगर	धरान १५	[illegible]
06/8/-6	[illegible]	" ७	[illegible]
06/8/8	[illegible] थापा	[illegible]	[illegible]
06/8/8	राजिव चौहान	झुम्का	[illegible]
"	[illegible]	[illegible]	[illegible]
"	[illegible] राई	[illegible]	[illegible]
"	[illegible]	धरान ८	[illegible]
"	[illegible]	१४	[illegible]
"	[illegible]	धरान १५	[illegible]
"	[illegible]	धरान १५	[illegible]
	ओमकुमार नगर		9815329095
	[illegible]	धरान १५	
"		इटहरी-२	9817364705
"	पुनम लिम्बु	धरान १८	[illegible]
06/8/15	[illegible]	धरान	9844341553
06/8/15	[illegible]	धरान १५	[illegible]
06/8/15	[illegible]	धरान १६	[illegible]
"	[illegible]	धरान १५	[illegible]
"	[illegible]	धरान ५	[illegible]
"	[illegible]	झुम्का	[illegible]
"	[illegible]	धरान १८	[illegible]
"	[illegible]	[illegible]	[illegible]

Scanned by TapScanner

समय	संख्या	सवारी साधन	हस्ताक्षर
7:00 AM	6	को 26 7572	
7:25 "	2	पैदल	
"	4	को 26 2848	
"	3	को 1114 4469	
7:35 "	2	को 2714 5566	
7:45 "	4	को 2114 5739	
7:55	3	को 3447 6632	
8:00 PM	5	को 2614 6620	
9:20 PM	6	को 2614 7669	
7:40 AM	4	को 2614 7669	
2:55 PM	5	को 2614 6562	
6:00 AM	2	पैदल	
7:40 AM	4	को 2614 6762	
7:45 AM	3	को 2614 8472	
5:45 AM	3	को 2614 8472	
5:35 AM	5	को 2642 5557	
5:20 AM		को 2614 5347	
		को 2614 7562	
10:25 AM		को 2614 8762	
10:25 AM			
"	"	"	
12:20 PM	2	पैदल	
6:25 PM	6	को 9 19 4446	
6:20 AM	3	को 26 2446	
7:55 AM	4	को 9 6 7344	
8:15 AM	2	को 11 6666	
8:20 AM	3	को 1 26 5	
7:30 PM	3	पैदल	
7:15 "	4	को 1 6 7666	
"	5	"	

Scanned by TapScanner

मिति	नाम थर	ठेगाना	सम्पर्क नं.
[illegible]	[illegible]	धरान 9	[illegible]
— —	[illegible]	[illegible]	[illegible]
— —	[illegible]	[illegible]	[illegible]
—	[illegible]	धरान 5	[illegible]
—	[illegible]	[illegible] 5	[illegible]
"	[illegible]	[illegible]	[illegible]
—	[illegible]	धरान 9	[illegible]
—	[illegible]	धरान 9	[illegible]
—	[illegible]	[illegible] 2	[illegible]
"	[illegible] राई	धरान - 12	[illegible]
"	[illegible] राई	" 16	[illegible]
"	[illegible] मगर	[illegible]	[illegible]
—	[illegible] राई	धरान 16	[illegible]
"	[illegible]	— 5	[illegible]
06/08/72	[illegible]	धरान 6	[illegible]
06/08/72	[illegible]	[illegible] 20	[illegible]
"	[illegible] राई	धरान - 19	[illegible]
"	[illegible]	[illegible]	[illegible]
"	[illegible] पंखे	धरान 5	[illegible]
"	[illegible]	" - 16	[illegible]
"	[illegible]	" 12	[illegible]
"	[illegible] राय	[illegible]	[illegible]
"	[illegible]	[illegible]	[illegible]
"	[illegible] पाण्डे	[illegible]	[illegible]
"	[illegible]	"	[illegible]
"	[illegible]	धनकुटा	[illegible]
"	[illegible]	धरान - 16	[illegible]
06/08/072	[illegible]	धरान 2	[illegible]
"	[illegible]	" 9	[illegible]

Scanned by TapScanner

समय	संख्या	सवारी का नं.	हस्ताक्षर
9:15AM	[illegible]	[illegible]	[illegible]
9:25AM	[illegible]	[illegible]	[illegible]
9:30AM	[illegible]	[illegible]	[illegible]
9:50AM	3	[illegible]	[illegible]
10:55AM	2	[illegible]	[illegible]
[illegible]	[illegible]	[illegible]	[illegible]
11:22AM	3	[illegible]	[illegible]
[illegible]	3	[illegible]	[illegible]
[illegible]	2	[illegible]	[illegible]
12:15PM	3	[illegible]	[illegible]
[illegible]	1	[illegible]	[illegible]
[illegible]	6	[illegible]	[illegible]
[illegible]	2	[illegible]	[illegible]
[illegible]	[illegible]	[illegible]	[illegible]
[illegible]	[illegible]	[illegible]	[illegible]
[illegible]	[illegible]

मिति	नाम थर	ठेगाना	सम्पर्क नं.
०६८।३।१८	[illegible]	खनार	[illegible]
०६८।३।१८	प्रदिप [illegible]	पानमारा	[illegible]
,,	रविना [illegible]	धरान - 15	[illegible]
०६५।५।१५			
०६८।९।२०	[illegible]	धरान - 8	[illegible]
,,	[illegible]	,, 9	[illegible]
२०७०-९-२०	[illegible]	इटहरी - 4	[illegible]
२०७८-७-२२	[illegible]	धरान - 17	[illegible]
०६८।३।२१	[illegible]	[illegible]	[illegible]
,, ,,	[illegible]	धरान - 3	9816335780
,, ,,	[illegible]	धरान - 8	[illegible]
,, ,,	उमेश कुमार	धरान - 11	[illegible]
,, ,,	[illegible] कुमार	धरान - 15	9811322118
,, ,,	रविना	इटहरी - 4	9813324847
,,	[illegible]	[illegible]	
,,	[illegible]	धरान 3	[illegible]
,,	[illegible]	इटहरी	[illegible]
,, ,,	अमित राउ	धरान - 17	9806622546
,, ,,	[illegible]	धरान - 8	[illegible]
०६८।९।२८	पार्वति [illegible]	धरान - 8	[illegible]
,,	[illegible]	पानमारा 8	[illegible]
,,	दिपेक [illegible]	इटहरी 2	[illegible]
,,	रविना [illegible]	धरान 15	[illegible]
,,	[illegible]	इटहरी	[illegible]
,,	[illegible]	[illegible]	[illegible]
,,	[illegible]	इटहरी	[illegible]
,, ,, ,,	रञ्जना [illegible]	इटहरी-7	9842056978
	पदमकुमारी	इटहरी-2	9816321826

Scanned by TapScanner

समय	संख्या	संचारी साधन	हस्ताक्षर	टि०
7:30Am	2	पैदल	रेखा	
8:22Am	2	[illegible]	[illegible]	
9:32 "	2	पैदल	रमिता	
8:10	2	[illegible]	[illegible]	
[illegible]	[illegible]	[illegible]	[illegible]	
8:22Am	2	[illegible]	[illegible]	
9:15Am	2		[illegible]	
5:55Am	2	[illegible]	[illegible]	
6:10Am	2	[illegible]	[illegible]	
7:15Am	4	[illegible]	[illegible]	
8:55Am	2	[illegible]	[illegible]	
10:10Am	2	—	[illegible]	
10:15Am	2	[illegible]	[illegible]	
6:45Am	3	पैदल	मिना	
11:10 "	2	[illegible]	अनिता	
12:20	2	पैदल	[illegible]	
2:15pm	3	[illegible]	[illegible]	
3:3pm	2	—	[illegible]	
8:20Am	3	पैदल	[illegible]	
6:40Am	4	पैदल	Samikshya	
8:00 "	2	"	[illegible]	
8:10 "	2	[illegible]	[illegible]	
8:22 "	3	[illegible]	[illegible]	
10:40 "	3	[illegible]	[illegible]	
10:50 "	4	पैदल	[illegible]	
2:00	3	[illegible]	[illegible]	
2:1	2	—	[illegible]	

Scanned by TapScanner

Tribhuvan University

मिति	नाम थर	ठेगाना	सम्पर्क नं.
066/8/22	हेमन्त बुढा	धरान 5	[illegible]
"	शिवाराम [illegible]	रेडवे 16	[illegible]
"	अजय लिम्बु	धरान 11	[illegible]
"	लक्ष्मी सहानी	" 7	[illegible]
"	[illegible]	" 7	[illegible]
"	[illegible]	[illegible]	[illegible]
"	[illegible]	[illegible] 5	[illegible]
"	[illegible]	[illegible]	[illegible]
071/9/29	chandraraj Limbu	Lungufi-2	9842452255
" "	Subin Rai	Dharan 13	9819326961
" "	Dipa thapa	Udayapur	9801502068
" "	Bhawani raya	Itahari	9804215148
" "	Dipendra Rai	Dharan 11	9819374362
" "	Cop khawas	Dharan 16	9810543167
" "	~~Gabi Shresth~~	Dharan 6	9842458252
" "	Khina thapa		
"	Bikash Rana	Dharan 3	9859394179
2076-10-1	अनन्त राई	धरान - 17	9843111401
" " "	महेश [illegible]	धरान - 18	9842[illegible]
066/9/13	[illegible]	धरान 99	9807040882
068/9/14	[illegible]	तरहरा	[illegible]
"	[illegible]	[illegible]	[illegible]
"	सिता चौधरी	[illegible] - 2	[illegible]
"	[illegible]	धरान - 10	[illegible]
"	[illegible]	तरहरा	[illegible]
"	[illegible]	धरान - 11	9842550923
"	[illegible]	"	"
"	[illegible]	धरान - 8	9817446161
"	[illegible]	" - 16	[illegible]
"	[illegible]	[illegible] 2	[illegible]

Scanned by TapScanner

समय	संख्या	सवारी साधन	दः खं	टिप्पणी
6:20AM	3	को2ह 7406	[illegible]	
"	[illegible]	को2ह 4226	[illegible]	रवरा मो.स.
6:55 "	3	को1ह 1287	[illegible]	
7:05 "	3	को2ह 4850	[illegible]	
7:30 "	4	को1ह 4870	[illegible]	
"	1	पैदल	नमना	
9:00 "	2	को4 [illegible]	[illegible]	
10:55 "	2	को2ह 1886	[illegible]	
6:15	4	[illegible]	[illegible]	
8:20	2	3.7p. 8104	[illegible]	
9.55	2	×	[illegible]	
10.15	2	×	भवानी	
11.40	2	को1ह 6747	[illegible]	
12.10 PM	2	को.2.ह 7982	[illegible]	
2.20PM	4	को1ह 8420	खिना	
3.20PM	2	×	Bikash Rokka	
7:31Am	2	—	[illegible]	
1:11Pm	2	को4ख 9503	[illegible]	
8.30Am	2	को.2ह 9699	[illegible]	
6:40AM	3	पैदल	[illegible]	
6:20 "	4	"	[illegible]	
7:45 "	4	"	[illegible]	
"	3	को1ह 2564	सीता	
7:20 "	15	को2ह 2666	[illegible]	
8:30	2	को.25 4302	[illegible]	
"	1	पैदल	"	
8.30 "	2	"	[illegible]	
7:50 "	[illegible]	को2ह 8724	Pabitra	
7:45 "	[illegible]	पैदल	[illegible]	

Scanned by TapScanner

मिति	नाम थर	ठेगाना	फोन नं.
06/8/2018	भरत शेखर	कुश्मी	[illegible]
"	[illegible] राई	धरान 5	[illegible]
"	[illegible]	धरान 6	[illegible]
"	[illegible] लिम्बु	" 12	[illegible]
"	राजु [illegible]	" 15	[illegible]
"	राजेश तामङ	" 15	[illegible]
"	रामबहादुर थापा	" 16	
"	पावन शाह	B.Y.T.	[illegible]
"	गिमन तामङ	[illegible]	[illegible]
06/8/2018	उषा निरौला	B.Y.T.	[illegible]
"	दिपक [illegible]	धरान 11	[illegible]
"	इन्दिरा [illegible]	विराटचोक	[illegible]
06/8/2018	राघव [illegible]	धरान 9	[illegible]
"	[illegible]	" 16	[illegible]
"	[illegible]	धरान 9	[illegible]
"	[illegible]	" 12	[illegible]
"	[illegible]	कुश्मी 9	[illegible]
06/8/2018	दिपक गुरुङ	धरान 16	[illegible]
06/8/2018	[illegible] तामङ	" 12	[illegible]
06/8/2018	सुरेन राई	धरान 2	[illegible]
"	[illegible]	कुश्मी	[illegible]
06/8/2018	सूर्य [illegible]	धरान [illegible] 9	9808100799
06/8/2018	शिव [illegible]	[illegible]	9800987195
06/8/2018	[illegible] राई	धरान 16	[illegible]
"	[illegible] राई	[illegible]	[illegible]
"	[illegible] चौधरी	[illegible]	[illegible]
"	[illegible]	कुश्मी	[illegible]
"	[illegible] चौधरी	[illegible]	[illegible]

Scanned by TapScanner

समय	संख्या	सवारी साधन	हं.ख	कै.
5 AM	2	पैदल		
"	4	बी.ई.2356		
"	3	पैदल		
5:020	2	पैदल	Tulasha	
5.22 "	3	बी.ई.7689		
"	3	बी.ई.8456		
10:00 "	3	बी.ई.6825	Imarat	
10:55 "	1	बी.च.7160		
11:00 "	5	बी.ई.3500		
6:25 AM	3	पैदल		
7:20 "	5	बी.ई.9[illegible]		
10:30 "	4	पैदल		
6:45	1	[illegible] बी.ई.	[illegible]	
7:10	1	बी.ई.9707		
7.10 AM	4	बी.ई.6591		
10:15 "	4	बी.ई.5204		
"	5	बी.ई.5087		
7: AM.	4	बी.ई. 2[illegible]		
[illegible] AM	4	बी.ई. [illegible] 3455	[illegible]	
[illegible] 15 AM	2	बी.ई.6257		
[illegible] "	2	पैदल	[illegible]	
5 45	2	77 07		
6:22	2 -	मे-3-29-2453		
6 [illegible]	2	बी.ई.9[illegible]		
7 [illegible] 10 AM	6	पैदल	[illegible]	
9 [illegible] AM	2	पैदल		
10 [illegible] "	6	"		
[illegible]	5	बी.ई.[illegible]		

Scanned by TapScanner

मिति	नाम थर	ठेगाना	सम्पर्क नं.
०६६।१०।११	सीता कुमारी	इटहरी	[illegible]
,,	सोना घिमिरे	,,	[illegible]
०६६।११।१२	देवकृष्ण उदास	धरान	[illegible]
२०७६-६-१३	राजे घिमिरे	धरान - १६	[illegible]
,,	कमला [illegible]	[illegible]	
,,	[illegible]	धरान १५	[illegible]
,,	रमेश वि क	,, १६	[illegible]
०६६।१०।१४	हेमन्त राई	धरान [illegible]	[illegible]
,,	मेघा B.R	,, १५	[illegible]
,,	[illegible]	[illegible]	[illegible]
,,	एक कार्की	धरान ८	[illegible]
,,	तेजु [illegible]	,, १६	[illegible]
,,	[illegible]	,, १५	[illegible]
०६६।१०।१६	[illegible]	इनरुवा	[illegible]
२०७६-१०-१६	[illegible]		
०६६।१०।१७	[illegible]	[illegible] ८	[illegible]
,,	[illegible]	इटहरी ३	[illegible]
,,	बब्बीका सन्जेल	धरान १६	[illegible]
०६६।१०।१८	प्रशान्त कार्की	इटहरी	[illegible]
,,	तेजु श्रेष्ठ	इटहरी १७	९८०८०७०३५
,,	[illegible]	धरान [illegible]	९८०४४११०३१
,,	तेजु कार्की	इटहरी २	९८०३३४१५
,,	[illegible]	[illegible] १७	९८०३६४२२३
०६६।१०।२०	कनुराम राई	रेवा	[illegible]
,,	विरेन्द्र [illegible]	करगाही	[illegible]
,,	शिव [illegible]	पानगारा	[illegible]

Scanned by TapScanner

समय	संख्या	सवारी साधन	दः खं	क्र.
11:00 Am	4	पैदल		
11:30 Am	3	"		
1:02 Am	2	को 1E 2862		
1:40 Am	3			
1:30 "	3	पैदल		
2:40 Pm	2	को 1E 2468		
2:20 "	4	को 1E 2716		
6:42 Am	2	को 2E [illegible] 190E		
1:[illegible]	2	को 1E 4[illegible]		
1:[illegible] "	2	पैदल		
1:22 "	2	को 1E 1[illegible]		
1:32 "	4	को 1E 4964		
	3	को 1E 480		
[illegible] Am	6	को 1E 2227		
6:20 Am	4	पैदल		
6:32 Am	9	"		
9:22 Pm	9	"		
6:20 Am	[illegible]	को 22 [illegible]		
7:[illegible] Am	2	को 2[illegible]		
8:50 Am	2			
2:57 Pm	2	[illegible]		
	4	को [illegible]		
6:32 Am	3	पैदल		
5:20 Am	4	को 2E 220		
[illegible]	2	पैदल		

Scanned by TapScanner

Office Address: Gangalal Marga, Teenkune

मिति	नाम थर	ठेगाना	सम्पर्क नं.
०८६।१०।२०	माइ ताग	धरान १५	[illegible]
"	Biren Tumeng	Dharan-8	9807383009
०८६।१०।२१	किरण मगर	धरान १६	[illegible]
"	गणेश [illegible]	प्रकाशपुर	[illegible]
2076-10-22	माइ ताग	धरान ९	98657311
०८६।१०।२३	कुन्ति [illegible]	" १०	[illegible]
"	इन्दु [illegible]	थानचौक	[illegible]
"	[illegible]	धरान [illegible]	[illegible]
"	[illegible]	किराट [illegible]	[illegible]
"	[illegible]	प्रकाश १२	[illegible]
०८६।१०।२४	[illegible]	पारबीपास	[illegible]
"	[illegible]	[illegible]	[illegible]
"	[illegible]	धरान-१५	[illegible]
"	[illegible]	" ९	[illegible]
076/10/25	Arjun Purajuli	Itahari-4	9825373785
"	[illegible]	Railway-17	9810731590
"	Paribahi Bista	Tarahara-2	9804762394
"	Subhadra [illegible]	Thingabai-5	9814364957
"	Sunti Rahut	Itahari-9	9824352547[illegible]
"	[illegible]	धरान १०	[illegible]
"	[illegible]	धरान-१५	9807455598
"	[illegible]	[illegible] १५	[illegible]
"	[illegible]	[illegible]	[illegible]
"	[illegible]	" १६	[illegible]
"	[illegible]	" ३	[illegible]
"	[illegible]	[illegible]	
"	[illegible]	धरान १५	[illegible]
"	[illegible]	[illegible]	[illegible]

Scanned by TapScanner

समय	संख्या	सवारी साधन	हस्ताक्षर	कैफियत
6:45 Am	3	कोई हाथ	[illegible]	
10:30	4	K-1-N-3266	[illegible]	
6:20 Am	1	कोई अन्य	[illegible]	
5:25 Am	2	पैदल	[illegible]	
7:35 Am	2	—	[illegible]	
8:32 Am	3	कोई हाथ	[illegible]	
8:40 "	3	कोई हाथ	[illegible]	
10:05 "	3	कोई हाथ	[illegible]	
10:40 "	4	कोई पैदल	[illegible]	
6:30 PM	2	कोई हाथ	[illegible]	
8:25 PM	1	पैदल	[illegible]	
8:12 PM	2	"	[illegible]	
8:40 "	2	कोई हाथ	[illegible]	
10:20 "	4	कोई हाथ	[illegible]	
7:00 Am	3		[illegible]	
7:5 "	1		[illegible]	
7:40 "	2		[illegible]	
7:40 "	4		[illegible]	
7:45 "	3		[illegible]	
8:20 "	3	कोई हाथ	[illegible]	
"	5	8860 कोई	[illegible]	
8:20 "	3	कोई हाथ	[illegible]	
5:00 "	2	पैदल	[illegible]	
"	7	कोई पैदल	[illegible]	
5:10 "	7	पैदल	[illegible]	
"	7	"	[illegible]	
5:12 "	2	"	[illegible]	
"	2	कोई हाथ	Kamdar	

Scanned by TapScanner

मिति	नाम थर	ठेगाना	सम्पर्क नं.
06/10/22	रामलाल नगर्ची	किराबारी १२	9002525259
"	Sarita Saha	Inarwan 2	9829847150
"	Purmila T.	Itahari-2	9804314835
"	Kumar of Hrudhu	Dharan-8	∞
"	[illegible]	" 9	9779060608
"	[illegible]	चतराघाटी ६	9779489286
"	राजु चेत्री	धरान १६	9779053254
06/10/22	[illegible]	धरान १६	✓
06/10/22	[illegible]	धरान - १३	9894384826
06/10/22	घनश्याम श्रेष्ठ	धरान १५	✓
06/10/22	मनोज चौधरी	किराबारी	9779869849
"	[illegible]	धरान १४	9779869868
"	विष्णु लिम्बु	" १६	9779853968
"	[illegible] लिम्बु	धरान १५	9814823331
06/11/22	विष्णु बस्नेत	इटहरी	9779858874
"	राधा चौहान	झुम्का	9779865224
"			9779364609
16/6/1992	मदिरा प्रसाद	बराह-३	
"	लक्ष्मी श्रेष्ठ	धरान १२	9779861450
"	[illegible]	" "	9779872004
06/11/22	[illegible]	धरान १६	9779865332
06/11/22	[illegible]	[illegible]	[illegible]
"	लक्ष्मी लिम्बु	धरान १२	9779206655
	पिता [illegible]	झुम्का	9779052397
06/11/22	समिता	पानमारा-6	9817310958
" "	[illegible]	[illegible] पान-1	9819833721
			9819033033
" "	जिरा कट्टल	धरान-9	9819033033

Scanned by TapScanner

समय	संख्या	सवारी साधन	ह.स.	
8:20 Am	2	को १९५१		
10.15 "	4			
11.15 "	3			
10.45 "	3	K.1.h.7161		
12:40 PM	4	को १५ ९१२४		
9:00 "	3	को १९ ९९t १		
8:40 "	2	को २९ ११६		
6:30 PM	3	९१५५ (१९५)		
12.40 PM	2			
6.40	3	को १९ २५१		
8:00 Am	4	पैदल		
5:40 PM	2	१४२		
10:20 PM	3	को १९ २२८९		
11:30	2	३८ ६४ कोर्ड		
8:40 Am	3	पैदल		
6:40 "	2	"		
8:40 "	2	पैदल		
5:45 "	2	को २९ ९२ १९		
11:45 "	2	को १९९६०५		
9:22 AM	4	को २९ ३१०९		
10:45 AM	5	को २९ ६९२८		
11	1	पैदल		
9:15 PM	2	को ११५ ६०१		
7:45 AM	2	को २		
8:10 PM	2	को १८ ९९ ११		
~~8:32 PM~~	~~2~~			
8:32	3	को १८ ९१ ५२		

Scanned by TapScanner

Tribhuvan University

Mailing Address: Gangalal Mares, Tonsune

मिति	हैसियत नाम थर	ठेगाना	सम्पर्क नं.
2076-11-10	[illegible]	धरान - 11	9815316 10
2076-11-11	[illegible]	धरान - 9	9814307851
11	[illegible]	धरान - 15	9818331026
11	[illegible]	इटहरी	9817660031
11	[illegible]	धरान - 11	9841413122
11	[illegible]	धरान - 6	9811313201
11	[illegible] राई	धरान - 7	9810561311
11	[illegible]	इटहरी - 7	9810513310
11	[illegible] राई	धरान - 7	9800553311
11	[illegible]	धरान - 3	9804412703
11	[illegible]	धरान - 6	9827429093
11	अर्जुन राई	धरान - 17	9827421950
11	[illegible]	धरान - 16	9810490259
11	[illegible]	इटहरी - 8	9811421718
11	[illegible]	धरान - 2	9806056311
11	[illegible]	धरान - 7	9804096513
11	[illegible]	धरान - 7	9842177736
11	[illegible]	धरान - 16	9816177312
2076/11/12	[illegible]	धरान - 16	9802598952
11	[illegible]	[illegible]	9806[illegible]
11	[illegible]	धरान - 16	9806[illegible]62
11	मकर सिंह	[illegible]	9806892976
	Sujita Thakur	Ram Dhoni-2	9827058598
11	Ashma Bogati	Dharan-7	9817716161
11	[illegible]	[illegible]	9806[illegible]269
11	[illegible]	[illegible]	—
11	[illegible]	[illegible]	9802[illegible]912
11	[illegible]	[illegible]	9806[illegible]959
076/11/12	Anil Khadka	Dharan-15	9813815143
	Sunita Ruhal	Itahari-5	9803582264
	Rita Tamrakar	Dharan 8	×
	Renuka Bania	Itahari-2	9846663314

Scanned by TapScanner

समय	संख्या	सवारी साधन	द.स्व	कै०
7:10 AM	2	—		
9:20	3	[illegible] 80 [illegible]	[illegible]	
[illegible]:45 AM	4	को 15 62 84	[illegible]	
[illegible]:50 AM	3	—	[illegible]	
[illegible]:55 AM	4	—	[illegible]	
10:10 AM	6	को 23 2325	[illegible]	
10:30 AM	5	को 35 12304	[illegible]	
10:35 AM	4	को 35 76555		
10:40 AM	3	को 15 6477	[illegible]	
10:55 AM	4	को [illegible] 9632	[illegible]	
10:55 AM	6	को 25 9682	[illegible]	
11:30	3	को 95 [illegible] 9269	[illegible]	
11:40	3	को 25 96 [illegible]	[illegible]	
11:47	2	को 12 [illegible] 6406	[illegible]	
12 pm	1	—	[illegible]	
1:00 PM	2	को 22 [illegible] 9929	[illegible]	
3:20 pm	1	को 13 14033	[illegible]	
4:10 pm	6	को 15 5038	[illegible]	
7:55 AM	2	को 98 [illegible] 26 पैदल	meis	
" "	9		विनीता	
8:00 "	8	को 98 2599	[illegible]	
8:15 "	8	को 96 2819	[illegible]	
			डाक्टर	
8:40 "	2		[illegible]	
9:25 "	4	को 98 [illegible] 4629	[illegible]	
9:45 "	3	पैदल	[illegible]	
9:55 "	8	को 98 [illegible] 2525	[illegible]	
9:55 "	2	पैदल	[illegible]	
7:30	3	U.P. 55 [illegible] 68	[illegible] सानिया	
8:5	2		[illegible]	
8:5	2		[illegible]	
8:15	3		Rohan	

Scanned by TapScanner

मिति	नाम थर	ठेगाना	सम्पर्क नं
076/11/[illegible]	[illegible]	[illegible]	[illegible]
076/11/15	गणी कु. तामाङ	धरान 9	9806099603
"	Bihar Dukaul	Itahari-4	9842215505
"	शिवोम पोखरेल	[illegible]	[illegible]
076/11/15	Kumar Chouhan	Dharan-15	9843368127
	Mithun Rai	Tarahara-10	9816335824
06/8/1999/96	संगीता [illegible]	[illegible]	[illegible]
"	दिलिप	धरान 10	9802246571
"	Durga Rai	Dharan-2	9842431605
"	Sunita Khapal	Dharan-8	9804355131
"	Sinki Bhagat	Dharan-1	9817387011
"	Sugur Rai	Dharan-13	9815351311
"	[illegible]	[illegible]	—
"	[illegible]	[illegible]	[illegible]
06/8/99/96	ललित कु. श्रेष्ठ	धरान-9	—
	[illegible]		
076/11/17	[illegible]	धरान 9	9749383476
"	Narayan Adhikari	Tarahara-9	9816972572
"	Ramu Mahato	Dharan-8	9815321936
"	[illegible]	[illegible]	[illegible]
"	Sanjiv Chaudhari	Itahari-7	9807004511
"	[illegible]	[illegible]	[illegible]
"	[illegible]	[illegible]	[illegible]
"	Ajay K. Gupta	Dharan-1	9804052988
"	Anish Bhujel	Tarahara-2	9824303560
"	Gajendra [illegible]	Dhankuta-4	9860998741
"	[illegible]	Dharan-7	9810467876
06/8/1995	किरण [illegible]	[illegible]	[illegible]
"	निर्मला [illegible]	[illegible]	[illegible]

Scanned by TapScanner

समय	संख्या	सवारी साधन	हस्ताक्षर	टि०
7:20	2	टेम्पो के 9 हेलमेट		
3:30	3			
4:00 PM	2	को पैदल प्रयुक्त	–	
7:20	2			
7:35	2			
6.40 AM	2	पैदल	संगीता	
7 30 AM	2	के 2 36 69		
8:25	1			
9:25	2			
10-30	2		RINKU	
11:35	3	K-1-h-75 96		
12:20 PM	3	के 2 6 3962		
9:00 PM	2	के 9 6 2 7 20		
2:20 PM	9	के 9 6 2 4 6 6		
6-00 AM	2	के 2. 6 3 5099		
7-00 "	4		Manju	
7.5 "	2	K-39-p-6342		
6:20 "	2	K-794242	Sukuntala	
7.50 "	2	K-201.9141		
8:00 "	2	पैदल		
"	2	के 9 6 5 7 8 9	निरमा	
11.10	5	K-26.p.213	Shobha	
11-20	6		Anisha	
11-40	3			
11.40	2	K-2.h.6507		
6:30 PM	2	के 9 6 7 8 7 0		
7:25 PM	2	पैदल	निर्मला	

Scanned by TapScanner

मिति	नाम थर	ठेगाना	सम्पर्क नं.
06/11/20	रिता त्रिवेदी	डेल्टी 4	9779800870
〃 〃	युवराज कुमार	इलाहाबाद	9779402780
〃 〃	किशोर खतिवडा	बिराटनगर	9779845563
〃 〃	पुष्पा रेग्मी	धरान 10	9779841078
〃 〃	उमा प्रधान	धरान 8	9706066050
〃 〃	बाबु देव राय	इटहरी 4	9779862603
〃	[illegible]	वेलवारी 2	9704[illegible]
〃	महेश कुर्मी	धरान 12	9704[illegible]
〃	दिपक कुरुङ	〃 12	9779[illegible]
〃	मान ब मगर	〃 9	9780[illegible]
〃	थोरी सुब्बा	〃 11	9704[illegible]
〃	दुर्गा पौडेल	तरहरा	9779[illegible]
〃	कुमार अधिकारी	धनकुटा	9779[illegible]
〃	मालती तामाङ	धरान 9	9779[illegible]
〃	सती थपलिया	बालुवाटार	9700[illegible]
〃	धनकुमार [illegible]	झुर्के 13	—
〃	मुसारी थापा		
06/11/22	बिन्दा विष्ट	[illegible]	—
〃 〃	पुष्कर [illegible]	धरान 6	9702[illegible]
〃 〃	दुर्गा [illegible]	इटहरी 2	9704[illegible]
〃 〃	तविन [illegible]	इटहरी 9	9704[illegible]
〃	कमल थापा	धरान 9	9706[illegible]
〃 〃	अशोक कुमार [illegible]	धरान 7	9706[illegible]
〃	[illegible]	〃 7	[illegible]
06/11/21	सयराम [illegible]	तरहरा	9779[illegible]
〃	[illegible]	[illegible]	—
〃	[illegible]	धरान 12	9779[illegible]
〃	कमला [illegible]	वेलवारी 9	9779[illegible]
06/11/21	यशोधा अधिकारी	धरान 16	9782[illegible]
〃	[illegible]	[illegible]	[illegible]
06/11/26	रञ्जना तिमल्सेना	इटहरी 15	9780[illegible]
〃 〃	अन्जना [illegible]	〃	

Scanned by TapScanner

समय	संख्या	सवारी साधन	हस्ताक्षर	क्र०
6:00 AM	3	पैदल	[illegible]	
6:25 "	8	कोई वाहन	[illegible]	
6:00 "	6	कोई चार पहिया	[illegible]	
" "	3	कोई दो पहिया	[illegible]	
[illegible] 7:55	2	पैदल	[illegible]	
8:10	3	पैदल	[illegible]	
7:30 AM	3	"	[illegible]	
9:25 "	3	कोई वाहन	[illegible]	
9:20 "	3	कोई वाहन	[illegible]	
10:00	3	कोई वाहन	[illegible]	
10:25 "	4	कोई वाहन	[illegible]	
10:25 "	1	पैदल	[illegible]	
12:30 PM	2	"	[illegible]	
1:23 PM	2	कोई वाहन	[illegible]	
3:20 PM	3	कोई वाहन	[illegible]	
3:25 PM	3	कोई चार पहिया	[illegible]	
6:30	2	पैदल	[illegible]	
7:5 AM	2	वाहन	[illegible]	
7:15 AM	1	पैदल	[illegible]	
9:30 AM	3	कोई वाहन	[illegible]	
10:20	2	कोई वाहन	[illegible]	
	3	पैदल	[illegible]	
6:13 pm	2	कोई वाहन	[illegible]	
6:10 AM		3	[illegible]	
6:20 AM	3	[illegible]	[illegible]	
6:10 AM	3	कोई वाहन	[illegible]	
7:10	2		[illegible]	
7:40	[illegible]	कोई वाहन	[illegible]	
11:40	[illegible]	पैदल	[illegible]	
3:00	3	"	[illegible]	
3:10	2	"	[illegible]	

Scanned by TapScanner

मिति	नाम थर	ठेगाना	सम्पर्क नं
०८।१।१।२४	लक्ष्मी गौतम	धरान १४	—
०८।१।१।२८	योगराज कोइराला	अतरनवा	९८६२१०२८८८
,,	गिर्जुन पराजुली	इटहरी	९८२५६४८८५
,,	सक्रमाया ह्यपाङ्ग	धरान १९	९८४०१८५५६
,,	रुपक - श्रेष्ठ	,, ८	९८२३२०४६६८
,,	जिवन - श्रेष्ठ	,, ८	९८६४१६०६१
,,	बिन्दा श्रेष्ठ	,, ८	९८२४३५६५९९
०८।१।१।२९	जित ब [illegible]	धरान ३	९८०५३३०५५०
,,	[illegible]	,, १५	९८१०[illegible]
,,	जित ब पिछ	धरान ३	९८[illegible]
,,	मिलन लिम्बू	धरान १५	९८०५३१८४८८

Scanned by TapScanner

Annex C5_I75_75A: Health clinic beneficiaries

1 Bandage → 24 pcs (Sterile)
2 Gauze peace (Sterile) → 24 pcs
3. Betadine → 1000ml
4. Cuticell → 10 pcs
5. Cotton → Roll - 2 Roll
6. Nose spray → 4
7. Gloves → 12 pairs
8. Hand wash → 1 Bottle
9. Spirit → 500ml - 2 Bottol
10. Handiplast →
11. N.S. (2)
12. A.D. Tape → (2)
13. Scissor → 1

234

1 Bandage → 24 pcs (Sterile)
2 Gauze peace (Sterile) → 24 pcs
3. Betadine → 1000ml
4. Cuticell → 10 pcs
5. Cotton → Roll - 2 Roll
6. Nose spray → 4
7. Gloves → 12 pairs
8. Hand wash → 1 Bottle
9. Spirit → 500ml - 2 Bottel
10. Handiplast →
11. N.S. (2)
12. A.D. Tape → (2)
13. Scissor → 1

Annex C5_I75_75B: Health clinic photos

236

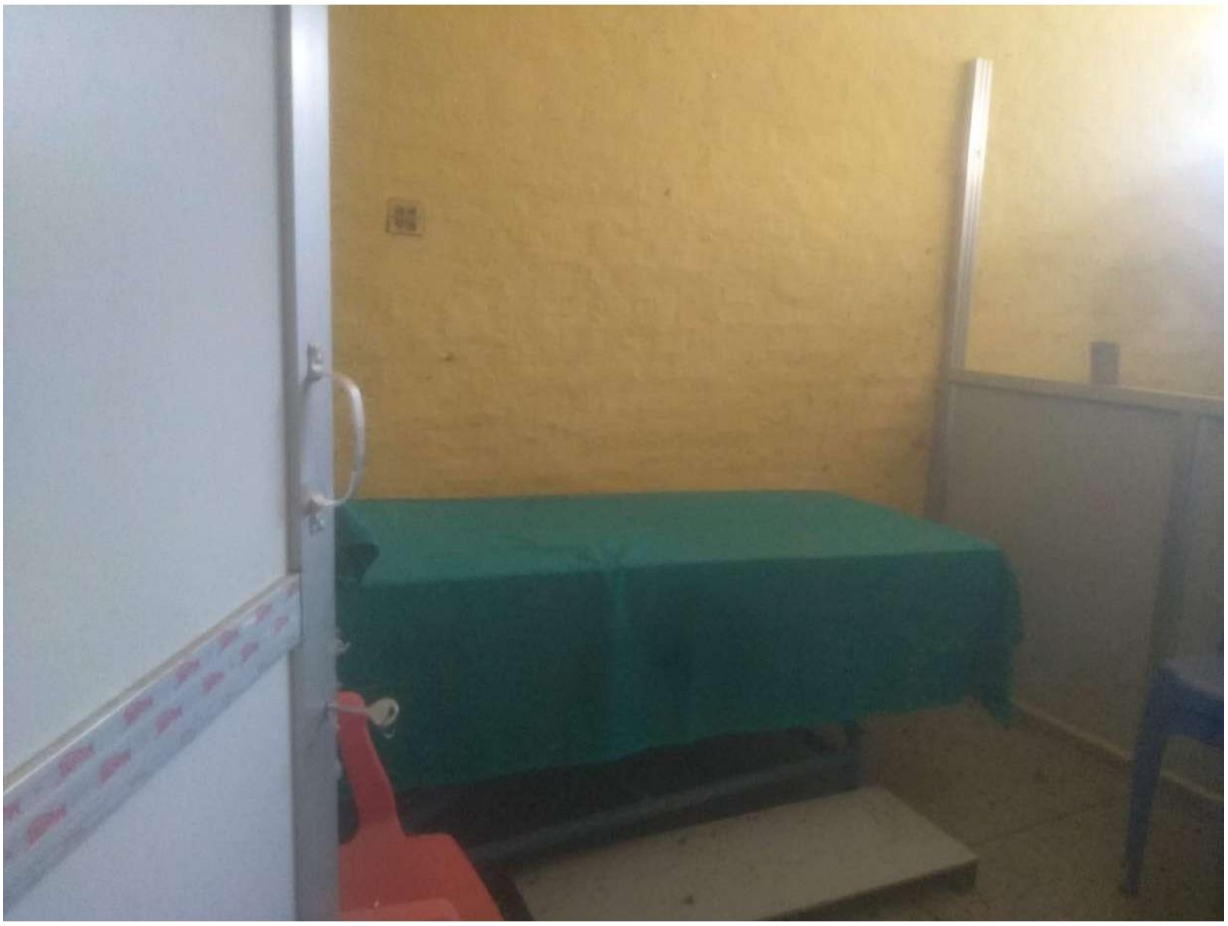

237

238

239